

# CSERC SICS – A FRONTON ÉS AZON TÚL

## Tisztelt meglévő és leendő Partnerünk!

Örömmel szolgálna, hogy érdeklődik termékeink iránt.

A **Csercsics Faipari Kft.** Magyarország faiparának fontos résztvevője. Vállalkozásunk több mint három évtized gazdag tapasztalatára tekinthet vissza a bútortársaságok gyártásában és a szerelvények forgalmazásában.

Cégünk kis- és nagykereskedelmi tevékenységet is folytat. Viszonteladóinkon keresztül, Magyarországon egész területén jelen vagyunk, de közvetlenül is kiszolgáljuk az erre igényt tartókat. Fűtársaságos kiszállítással az ország minden szegletébe 48 munkaórán belül eljutnak áruink. A mai kor követelményeinek megfelelően webáruházunkban is minden termékünk megrendelhető.

Előkelő pozíciót mondhatunk magunkénak a német és olasz technológiákkal gyártott 3D fóliázott frontok gyártásában, emellett jelentős mennyiségben állítunk elő tömörfa, furnérozott, festett, akril bútortársaságokat is. Ezen tevékenységeinket 1997-től folyamatosan fejlesztjük, ma több mint 50 fóliaszínnel és közel 100 féle marástípussal dolgozunk.

A termékcsalánk magába foglalja a bútortársaságban leginkább előforduló szerelvényeket, kiegészítőket, segédanyagokat, azonban mára ez a tevékenységünk háttérbe szorult.

A nyugati országok közelsége és az időközben kialakított jó szakmai kapcsolatok következtében, 2009 óta a német bútortársaság gyártunk tömörfa étkezőgarnitúrákat. A cég export tevékenysége a szlovén, svéd és osztrák piacokra is kiterjed. Folyamatos innovatív megoldásokon töprengve, a külföldi faipari vásárokat rendszeresen látogatva igyekszünk a hazai és külföldi partnereink változó igényeinek megfelelni.

Termékcsalánk részben megtekinthető viszonteladóink üzleteiben, teljes áruval pedig:

- toronyi saját bemutatótermünkben
- Budapesten a B.Q. Bútorszerelvény Szaküzletben

A Csercsics Faipari Kft. legfontosabb célkitűzése, hogy jó minőségű árut, kedvező áron és jó feltételekkel kínáljon a vevőinek. Cégünk célul tűzte ki, hogy az ország területét szinte 100%-ban lefedő viszonteladói hálózatát erősítse, illetve még nagyobb részesedést vállaljon a nyugati piacokból.

A Csercsics Faipari Kft. vezetése és minden dolgozója arra törekszik, hogy magas szintű szolgáltatásaival egy megbízható partneri környezetet alakítson ki.

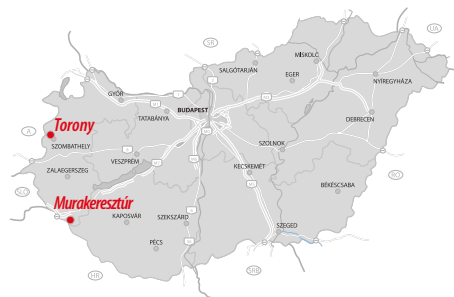
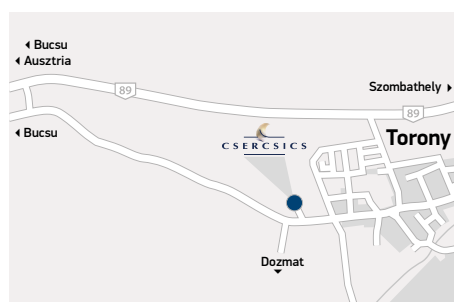

Mi a Piper látványtervező programmal dolgozunk, melyben minden saját gyártású termékünk megtalálható.

Részben katalógusunk készítéséhez is ezt a programot használtuk fel. A színek megjelenítése a programban és a katalógusban is eltérhet a valóságtól. Az ebből adódó reklamációkat nem áll módunkban elfogadni, ezért kérjük, mindig igényelje színmintáinkat partnereinktől, vagy cégünkötől!

Üdvözléssel:

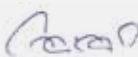

Csercsics Antal



## 2 CÉGTÖRTÉNET



# AZ ÉVEK MÖGÖTTÜNK, A TAPASZTALAT MELLETTÜNK, A FELADAT ELŐTTÜNK.



A vállalkozás 1989. január 3-án alakult, mint egyéni vállalkozás. A cég **alapítója Csercsics Antal és neje Csercsicsné Molnár Violetta**, akik kezdetekben Toronyban a családi háznál tevékenykedtek. Mivel a kisméretű 37 m<sup>2</sup>-es műhelyben egy idő után már nem fértek el, ezért a falu szélén vásárolt a család egy területet, ahol lehetőség nyílt a terjeszkedésre. A cég **jelenlegi székhelye Toronyban található**, amely az osztrák-magyar határ közelében helyezkedik el.



A telephely a kezdeti időszakban még csak 350 m<sup>2</sup> területű volt, amelyen **élfóliák gyártásával foglalkoztunk**. A faiparnak ezen területe eléggé választékhiányos volt akkoriban, így érthető a cég termékeire való hatalmas igény, és ennek következtében a gyors fejlődés beindulása.



1991-ben már megvolt az anyagi forrás is ahhoz, hogy nagyobb területen valósítsuk meg elképzelésünket, és kialakítsuk a 300 m<sup>2</sup>-es bemutatótermet, az amúgy egy hektáros megvásárolt területen.



1992-től ugyancsak vásárlói ösztönzésre **bútorlap kereskedelemmel és méretre vágással** bővült a vállalkozás szolgáltatásainak köre. A későbbiek folyamán pedig ez kiegészült még a **bútorgyártáshoz szükséges termékek forgalmazásával** is.



1994 végére megépült a **lapszabász üzem**, melyben **méretre vágás, fóliázás, állécezési** munkafolyamatok zajlanak a mai napig.

A cég folyamatos fejlődését mi sem tükrözi jobban, mint hogy az első öt év fejlesztéseit, terjeszkedéseit saját erőből finanszíroztuk. Az első három évben az árbevételek évről-évre megsokszorozódtak, és az ezt követő évek során is folyamatos árbevétel növekedés volt tapasztalható.



1995-ben újabb nagy beruházások vették kezdetüket. Megvásároltuk az első szállító járművet, belekezdünk a **2000 m<sup>2</sup>-es szerelvényraktár** építésébe. Megkezdjük emellett az **ajtógyártáshoz** szükséges gépek beszerzését, valamint egy **1000 m<sup>2</sup>-es ajtógyártó üzem** felépítését is, amely a következő évre el is készült. 1997-ben beindult a **3D-s (vákuumfóliázott) ajtók gyártása**, melyekre mai napig van igény.

2000-ben a vevői igények kielégítését szem előtt tartva újabb újdonsággal álltunk elő és megkezdjük a **tömörfa ajtók gyártását**. Ehhez **Murakeresztúron vásároltunk egy 2500 m<sup>2</sup>-es üzem**et, ahol korábban is faipari tevékenység folyt. Ebben az üzemben történik a **fa, furnérozott ajtók, mándli rúd, lamelló gyártása**. 2008-tól ez az üzem az étkezőgyártásban is fontos szerepet játszik.

2001-ben lehetőség nyílt a **Széchenyi-terv** keretien belül újabb beruházások megvalósítására. Ekkor húztuk fel az új épületeket, mint az ajtófront gyártás és kazánház épületei. A fóliázott frontgyártás fejlesztéséhez új gépek beszerzésére is sor került. A fa és furnérozott frontok felületkezelése Murakeresztúron megszüntetésre került és innentől a toronyi új üzem festő részlegében végezzük. A termékfejlesztések eredményeképpen bevezetésre került antikolt ajtók felületkezelése is ebben az üzemben történik.



2001-ben az **EN ISO 9001:2000** minőségbiztosítási rendszer került bevezetésre.

2002-től a cég újabb családtaggal bővül, Kocsis József személyében, mint általános igazgató. A **cég létszáma** 2003-ban érte el az eddigi csúcst, **170 főt**, mely az alapításkor figyelembe véve jelentős fejlődésnek tekinthető, amelyhez természetesen elengedhetetlen feltétel volt a vevői kör bizalma és kitartása.

2005-től a kiskereskedelmi üzletben a **Piper látványtervező program** került bevezetésre. **A vásárlói igények szerint megtervezünk a bútort**. A program segítségével rövid idő alatt tudjuk változtatni a bútorfrontok, a korpusz színét, az ajtó típusát, a fogantyúkat és az egyéb kiegészítőket. Ugyanezen év októberétől a lapszabászati tevékenység minőségi javítása érdekében egy új **Holzma táblafelosztó gépet** állítottuk üzembe.



# 2020

2006 év elején elindítottuk egy új integrált vállalatirányítási rendszer bevezetését, amely az MBI Software Company terméke. A Vállalat családi cég mivoltát erősítve, ezen évtől a két nagyobb gyermek Balázs és Kitti is részt vesznek a közös munkában, döntéshozatalban.

2008-ban elkezdjük a **tömörfa étkező garnitúrák** gyártását a német piacra, ez a válság kezdetével egy időben érkezett a céghez, de rövid idő alatt megerősödött és a negatív hatásokat jelentősen ellensúlyozta.



2010-ben a német piac minőségi és mennyiségi igényeinek megfelelni akarva szakmai gyakorlatokon vettünk részt. **Elindítottuk a magasfényű „plexis” (akril) ajtók fejlesztését, később forgalomba hozatalát.**

2012-ben **pályázati úton új élzárógépet, és elszívórendszert** kapott a lapszabászat, ahol a régiek cseréje 11 év után már szükségszerű volt. Év elején **megújítottuk honlapunkat** és év végére **elindítottuk webshopunkat** is.

2013-ban ismét **pályázatokat** nyertünk, ezúttal az **informatikai rendszer megújítására**, valamint pályakezdő fiatalok foglalkoztatására. Tanulmányai befejeztével a legkisebb gyermek, Dávid is a cégnél helyezkedik el, a pályakezdők foglalkoztatására elnyert pályázat keretein belül. A gazdasági világválság és annak még mindig tartó utóöngéi, valamint a hazai piaci helyzet stagnálása-romlása, a Csercsics Faipari Kft.-t sem kerülte el. Az értékesítési lehetőségek leszűkültek. Azonban a kihasználatlan kapacitások lekötése sikerrel járt. 2017-ig terjedő időszakban bankot váltottunk, a gyártási folyamatokat racionalizáltuk, fejlesztettük.



## 4 CÉGTÖRTÉNET



A korábbi évek sikeres gazdaságpolitikai, pénzügyi, optimalizálási tevékenységei 2017-re meghozták eredményüket, cégünk ismét felfelé ívelő spirálba került, így részben önerőből, részben banki hitel segítségével a tömörfa gyártásunkat fejleszteni tudtuk. A murakeresztúri üzemünket átalakítottuk, hogy egy komplett gyártástechnológiai sort tudjunk felállítani 3 új gép beépítésével: sorozatvágó, 5 fejes gyalugép, optimalizálógép. Emellett felújítottuk villamos hálózatát, elszívó rendszerét is. A toronyi üzemben pedig egy 1300mm széles kontaktcsiszolót állítottunk üzembe, ezt már pályázati segítség útján.

A fejlesztéseknek köszönhetően a megnövekedett gyártási kapacitással hatékonyabban, megbízhatóbban tudjuk kiszolgálni megrendelőinket, valamint folyamatosan keressük a lehetőséget a keletkező szabad kapacitások lekötésére. Fontos lépés volt a Soproni Egyetemmel és a szombathelyi Hefele Menyhért szakiskolával karöltve a duális képzés, „utódnevelés” elindítása, melyben a végzett diákok egy része meg is marad cégünkönél, erősítve azt, az iskola idő alatt megszerzett tapasztalatokkal. Ezt a vonalat folyamatosan visszük tovább és várjuk a jelentkezőket. A jövőbe tekintve, újabb fejlesztésekre készülve, átlag 95 fővel várjuk az elkövetkező évek kihívásait, melyet az Ipar 4.0 (4. ipari forradalom – robotizáció, teljes automatizálás) fog eredményezni.

## Murakeresztúri telephely - 2500 m<sup>2</sup> beépített üzemi terület

Tömörfa megmunkálás, asztalgéártás



Szárítókamrák, kazánház



Tömörfa ajtógyártás,  
MDF frontokhoz kiegészítő gyártás  
(párkánylécek, fénycsőtakarók, stb.)



Fűrészáru raktár



# Toronyi telephely - 10.500 m<sup>2</sup> beépített üzemi terület



**Apríték daráló-tároló, kazánház**



**Tömörfa szerelőüzem**



**Membránprés, minőségellenőrzés, csomagolás, üzemevezetői iroda,**



**Stáfli gyártás, lapraktár, szerelvényraktár, üzemevezetői iroda**



**Felületkezelő üzem**



**CNC gyártósor**



**Asztalos üzem, tanműhely**



**Lapraktár**



**Szerelvény üzlet, irodák**



**Lapszabászat, élzárás**



*Internetes oldalainkon még több képet és videót talál, a többi gyártási folyamatról is.*

## ÁLTALÁNOS INFORMÁCIÓK A CÉGÜNK ÁLTAL GYÁRTOTT BÚTORFRONTOKHOZ

### Megrendelés

- Megrendelést, módosítást, reklamációt, lemondást csak írásban fogadunk el.
- Pótrendelés, vagy ismételt leadás esetén, ezt kérjük jól láthatóan jelölni.
- A méreteket milliméterben kérjük megadni.
- Módosítást, lemondást a megrendelés leadását követő 24 munkaórán belül tudunk fogadni.

### Visszaigazolás, teljesítési határidő

- A megrendeléseket e-mail-ben visszaigazoljuk, amely többek között tartalmazza az árakat és a teljesítési határidőt.

### Szállítás

- A készterméket futárszolgálattal juttatjuk el vásárlóinkhoz.
- A kiszállítási díját az aktuális árlistánk tartalmazza.

### Reklamáció

- A kifogásolt termék minden esetben kérjük Cégünkhöz visszaküldeni. A jogosan reklamált termékeket soron kívül újragyártjuk.
- Az átvételkor szemrevételezéssel látható hibák reklamációját, az átvétel követő 48 munkaórán belül kérjük leadni részünkre. Ha az áru a bevónél már tovább megmunkálásra került, pl. fogantyúzás, pánthely fúrás, akkor az átvételkor szemrevételezéssel fellelhető hibákra, pl. karcosodás, reklamációt már nem áll módunkban elfogadni.

### Garancia

- **Fóliázott Bútorfrontokra 5 év Extra Garancia,** minden egyéb saját gyártású termékünkre 2 év garancia.
- Egyéb nem saját gyártásból származó termékekre a gyártói garanciákat érvényesítjük.

### Egyéb

- Termékeink műszaki adatait letölthető honlapunkról (Letöltések menüpont), megtalálhatóak árlistáinkban, valamint igényelhetőek tőlünk, vagy viszonteladóinktól.
- Minimum ajtóméret táblázatunk letölthető honlapunk GY.I.K. menüpontjából, valamint hozzáférhető az előbb felsorolt lehetőségeken.
- Megrendelőlapjaink a Letöltések menüpontban találhatóak weboldalunkon, vagy szintén hozzáférhetőek a fent sorolt helyeken.
- Gyártási határidőkről honlapunk GY.I.K. menüpontjában tájékozódhat, vagy szintén a fent sorolt lehetőségek egyikén. Fontos, hogy a megadott munkanapok a kiszállítási idejét nem tartalmazzák.
- Minden esetben az aktuális Általános Üzletszabályzatunkban leírtak mérvadóak, ez a honlapunkon a katalógusok/letöltések menüben mindig elérhető.

## Élprofilok



45°



Cédrus



R1 (csak csiszolt termékeknél)



R3

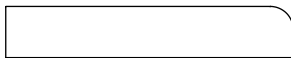

R8



Sapone L



Bello



Futuro (D20)



R2 (csak élzárt termékeknél)



R6

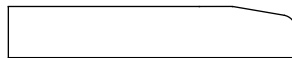

Sapone



Spaone U

Minden típusnál az alkalmazott élprofil külön feltüntetve, egyedi kérésre bizonyos típusokat más élprofilal is legyártunk.

## FONTOSABB TUDNIVALÓK

- 2017.01.01-től egyedi méretekre nem számolunk felárat (fóliás, akril, festett ajtók esetében)!
- Minden marásminta rendelhető „L-sarokajtó” és „Szögletes sarokajtó” kivételben, kivételek: Akril frontból szögletes sarokajtó nem kérhető, Retro A, B, C típusokból „L-sarokajtó” nem kérhető a minta korlátjai miatt.
- Íves frontok és egyéb speciális megoldások (pl.: osztott üveges, mosogató alatti megoldás), csak a megadott típusokból és feltételek mellett rendelhetőek.
- Teleajtó mintájú és üveges kivételű ajtók, csak az egyes marásoknál megadott minimum méretű vagy nagyobb ajtók esetében készíthetők. Üveges ajtóknál, kivétel ez alól a Sapone, Sapone-L, Sapone-U, Cordone, Fiume, Körbemart (R3, R6, R8, D20), Futuro minták, az üveges minimum méret 160x160 mm, és minden oldalon 70 mm-es kerettel kell számolni.
- A minimum magassági méreténél kisebb elemek csak fiókelő marással készíthetők. Az ajtómarással készíthető fiókelők üveges kivételben is rendelhetőek.
- Sapone, Sapone-L, Sapone-U, Cordone, Fiume, Körbemart (R3, R6, R8, D20), Futuro mintáknál a tele ajtó és fiókelő minta megegyezik, ezért a megadott méret, az abszolút minimumméret.
- A minimum szélességi méretnél kisebb, bármilyen magasságú elem esetében fiókelő minta sem készíthető, csak körbemart kivételben, a Bello, R3, R6, R8 körbemarással készülhetnek.
- Egyedi ajtólapok szélességi mérete, amibe ajtó minta marható, minimum 250 mm.
- Üveg és betétméretek számolásához az egyes marásmintáknál megadott méreteket kell levonni a magassági (M) és a szélességi (Sz) méretekből.
- Üvegbefogó gumi megoldás esetén (lásd 8. oldal), a fentiekben felül még plusz 4 mm-t le kell vonni a magasságból és a szélességből is! Üvegbefogó gumi nem alkalmazható a profil vékonysága miatt az alábbi marásoknál: Bello Classic, Itali Classic, Fortuna Classic, Orlo II., Canto, Lia-Moderno II., Liarusztik II., Superbo-A Classic, Retro-A.
- Osztott üveges ajtókra a széria mérettartományon belül bármilyen méretben, de csak a katalógusban megjelölt típusokból vállalunk megrendelést.
- Falcolt üveges ajtóknál felárat alkalmazunk (osztott üveges is), üveges felárat nem számolunk fel a Retro-A, B, C ajtófrontoknál.
- Átmart üveges front ára megegyezik a tele ajtó árával. Átmart frontnál nem végzünk hátoldali falcolást az üveg behelyezéséhez. Osztott üvegesben nincs.
- Üveg beépítés esetén a gyártási határidő +10 munkanap. Csak falcolt ajtót üvegezzünk. Az üveget vagy sziloplaszttal, vagy a későbbiekben ismertetett gumis, vagy műanyag üvegbefogóval, esetleg ezek kombinációjával rögzítjük.
- A legnagyobb rendelhető frontméret: 2500x1250 mm (magasság x szélesség).
- A magassfényű fóliával készült MDF ajtó, maximum 1000 mm hosszban rendelhető a következő marásmintákkal: Bello, Superbo-A és B, Sapone, Punto, Fiume, Rigato, Linea, Scala, Finestra, Körbemart R3, R6, R8, Andare, Buttons, Cintia, Intarsio Tölgy és Dió, Cubico Tölgy és Dió.
- Punto, Fiume, Canto, Maniglia-S ajtók gyártásához, minden esetben frontrajzot kérünk a marási minták elhelyezése miatt!
- Amennyiben a következőkben felsorolt ajtó típusok a 104. számú fóliával készülnek, úgy szintén frontrajzot szükséges mellékelni: Fiore-A, Punto, Fiume, Cordone.
- A 112. Wenge színű, az ajtók vízszintes erezéssel kerülnek legyártásra. Legnagyobb ajtómagasság 1200 mm. Külön kérésre a függőleges erezet is lehetséges.
- A 39. gyöngyház színű fólia konyhaszekrényhez történő felhasználása nem javasolt, mivel ezen a fólián, forró zsíros gőz hatására elszíneződés tapasztalható!
- Magassfényű fóliás frontokat maximum 1000 mm magassággal gyártjuk, az felett, csak vevői felelősségre garancia nélkül! A 98. Matt jégfehér és 100. Matt caffee latte maximális gyártható méretre 1000x600 mm!
- Az ajtókat katalógusban fogantyúval együtt bemutatott ajtók ára, nem tartalmazza a fogantyú árát (kivétel Rado marásminta). A fogantyú igényt kérjük külön rendelésben leadni.
- Felhívjuk megrendelőink figyelmét, hogy a Fortuna és Bello frontok esetén, a 345 mm-nél kisebb ajtószélességeknél, a minta geometriai korlátai miatt, torzult látszatot kelt a kész ajtó.
- Mosogató alatti, elszívó melletti megoldások ára a megfelelő ajtó típus m<sup>2</sup> árával számolandó.
- Szögletes sarokajtó ára: a megfelelő ajtó ára + árlista szerinti felár. Szögletes sarokajtó csak széria méretben rendelhető.
- Bérfóliázást, csak fóliázásra előkészített (csiszolt) felülettel tudunk elfogadni! Csiszolatlan felület esetén a csiszolási díj az árlista alapján számolandó. Előre kifalcolt üveges ajtó bérfóliázását nem vállaljuk.
- A 80 mm alatti méret esetén (szélesség vagy magasság) R3, R6, R8, vagy Bello körbemarással kérhető.
- A színazonos hátoldal csak kétoldali fóliázással kérhető.
- Ívelt sarokajtó Bello, Superbo-A, B, Fortuna, Körbemart R3, R6, R8 és Viola marással kérhető M: 590 mm, 718 mm, 895 mm, Sz: 520 mm méretekben (300x300 mm-es sarokhoz). A Viola ajtó antikolással is kérhető.
- Antikolható bútorfrontok: Itali Classic, Bello Classic, Fortuna Classic, Iseum, Viola, Pavone, Folk, Greece, Superbo-A Classic, Orlo II., Retro A, B, C.
- Antikolható színek: 24. nyír, 83. ivory, 93. világos cseresznye, 97. fehér dió, 110. dió, 113. calvados.
- Antikoló színek: bordó, barna, beige.
- PVC fólia eladásához, vágásdíjat számolunk fel.

- 2014. január 1-től derékszögű sarok kialakítás helyett, a sarkok R3-as lekerekítéssel készülnek. Régebben gyártott derékszögű ajtó pótrendelése esetén, kérjük ráírni, hogy „Pótrendelés”, és az eredeti megrendelés számát.
- Futuro minta már D20 körbemarással készül, ezért az ára megegyezik a körbemart árával. Kérésre a régi módon is legyártjuk, sarokkerekítés nélkül, de a körbemart árában.
- Fokozott hőhatásnak kitett ajtó élek extra védelme: lehetőség van, külön kérésre, (a megrendelésen megjelölve,) azon ajtók éleinek extra védelmére, amelyeknél fokozott hőhatás léphet fel. Az élek megerősítése egy hőre kevésbé érzékeny vízszita ragasztószalag felhelyezésével történik. A megerősítés a frontfelületen nem látható. A külön védelemmel való ellátás 3 fm-ig díjmentes, egyébként az árlistánk alapján számolandó. Figyelem! Fenti megoldás teljes mértékben nem gátolja meg a fokozott hőhatás miatt fellépő fólia leválást, de csökkenti a leválás és zsugorodás valószínűségét.
- Hordozóanyag 18 mm-es egy oldalon fehér laminált MDF lap (kivételem Tower, mely 16 mm-es is lehet).
- M192 Maniglia-U frontunkat rejtett fogantyú profilos bútormegoldásokhoz ajánljuk
- M415 Tower Modern-A frontunk korábban is létezett 7 cm-es Tower néven, most új nevet és számot kapott. M416 Tower Modern-B típus annyiban tér el tőle, hogy nincs vállazás a kereten.
- M682 Swedish-B szögletes belő marással és sarkokkal készül, minden másban megegyezik a hagyományos Swedish marással.
- M982 Greece-B marás a korábbi Greece marásoktól eltérően szimmetrikus kivitelben készül.
- Retro-A, B, C marásmintáink az Orlo II. marásra épülnek, ahhoz adnak új üveges alternatívákat. Retro-A és B típusoknál az üveges rész magassági mérete mindig fix, 250mm. Retro-C típusnál 2 vagy 3X osztás kérhető, az alábbiak szerint: 718mm-ig 2, 718 és 895mm között 2 vagy 3, amit a megrendelő dönthet el, 895 felett 3X osztás, az X formája a magasság függvényében változik!
- Intarsio tölgy és Intarsio dió frontoknál a betét magassága fix 175mm és pozíciója mindig 145mm a felső éltől, üvegesben nem kérhető! A betét vagy gyalult, vagy bárdolt felületű.
- Cubico tölgy és Cubico dió frontokhoz a 33. oldalon talál egy kiosztásos rajzot, ami alapján kiszámolható, hogy a rendelt méretnél hova esnek a betétek, azaz a betét elhelyezése nem szabadon választható! Fa berakás nélkül is értékesítjük, ez nem változtat az áron! A betét gyalult felületű, a rusztikusabb hatás kedvéért!
- Ligno maniglia fogantyú profiljaink bármelyik frontunkhoz kérhetőek. Az ár = a választott front m<sup>2</sup> ára + a fogantyú folyóméter ára (mindig a szélességi méretre kerül rá). A fogantyúkat front nélkül is értékesítjük! A profilal rendelt ajtó megrendeléseken a profil igényt jól láthatóan kérjük feltüntetni! A fogantyú méretet mi számoljuk le a kész méretből (T081 esetén ez M-9mm)!
- Decowood és Decomaniglia elnevezésű termékeink Falco HPL-es felülettel készülnek, a következő színekben: 107FS08 jégfehér, M105 magasfényű fehér, 200FS02 fekete, 577FS22 Sonoma tölgy, 623FS22 világos Monaco tölgy, 624FS22 krém Monaco tölgy, 351FS08 szatén, 352FS08 latte, 348FS15 krém. Kérhető további Falco HPL színekben is, felár ellenében és a maradék HPL is számlázásra kerül. Üvegesben nem kérhető!
- Serranda frontunk 16 mm-es lamináltlap hordozón elhelyezett tölgy vagy dió profilokkal készül. A hordozó élzárása 0,4 mm-es ABS, szélességi méretkorlát nincs, a magassági viszont 104 mm-től maximum 1040 mm-ig készül! A hordozó lapot speciális közézaródó pánttal kell a korpuszra szerelni! Megrendelésen a korpusz belméretet kell feltüntetni és nem az ajtó méretet, abból számoljuk a gyártást!
- Lámpa panelek max. 2500 mm hosszúságban rendelhetőek és alapban 100 mm szélesek. A szélesség igény esetén egyedi méretben is megoldható. A nütos panel ára tartalmazza a bemart alumínium profilt és opál dekorációs fedőt is, de a LED szalagot nem!
- Robbantott fióksor minden marásmintából kérhető. Lényege, hogy a fióksort ajtóként marjuk le, de fóliázás vagy festés előtt azt felvágjuk fiókelőkre. A fióksor látszat így az egész konyhában végigfut, úgy, hogy ajtó minta van bennük. Felaras termék! További információk az 53. oldalon.
- Osztott tele és üveges ajtó rendelésére is van lehetőség, egy vagy kettő vízszintes osztással. Ezt a lehetőséget főleg nagyméretű „keretes” ajtókhoz ajánljuk, üveges esetén ez plusz merevítést is ad. Az osztók elhelyezése alap esetben egynél közepén, kettőnél harmadolva, de egyedi pozíciókba is kérhetőek. Íves oldalvezetésű mintáknál nem kérhető üvegesben sem (Tenda, Finestra). Tömörfa frontjainknál ezt a megoldást korábban is alkalmaztuk 1695 mm-nél nagyobb frontokhoz. Nem keretes típusokhoz pl.: Sapone, Linea, Punto, stb. csak üveges változatban kérhető! További információk az 52. oldalon.

## Mosogató alatti frontmegoldás

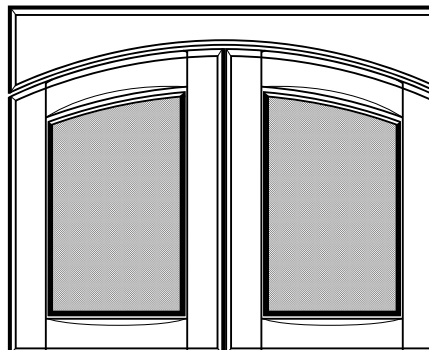

Csak a megjelölt típusokból rendelhető.  
Méretei: magasság: 718 mm, szélesség: 2x395 mm vagy 2x445 mm

## „L” sarokajtó frontmegoldás

Minden típusból rendelhető, rendelésen jelölendő.  
Két front találkozásánál nincs élmérés, csak vágott él.

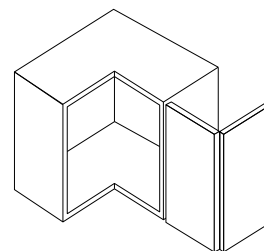

## Elszívó melletti frontmegoldás

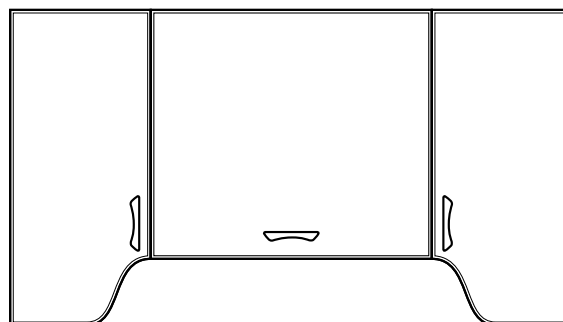

Csak a megjelölt típusokból rendelhető  
Csak széria méreteiben rendelhető, jobbos és balos kivitelben.

## 8 ÁLTALÁNOS INFORMÁCIÓK AZ AJTÓLAPOKHOZ

### Üvegrögzítés üvegbefogó gumival

Megrendelésen külön kérjük feltüntetni. Néhány mintánál nem alkalmazható a profil vékonysága miatt, a mintánál ezt külön jelezzük. Bővebb infók az előző oldalon.  
**FONTOS!** A mintánál kiírt betét méretekből ezen megoldás esetén még további 4mm-t le kell vonni a magassági és szélességi méretekből is!

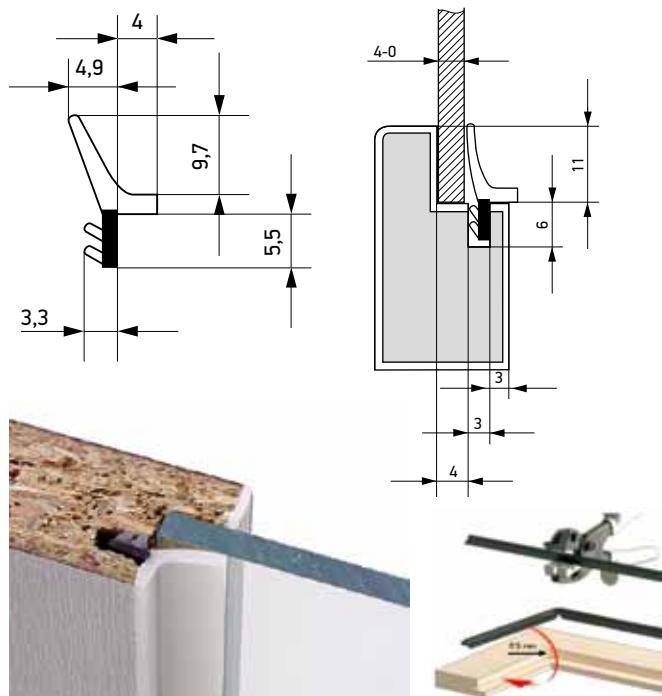

### Üvegrögzítés műanyag üvegbeszorítóval

Megrendelésen kérjük feltüntetni, amennyiben ezt a lehetőséget választja.

A rögzítőt csavarral erősítjük az ajtó hátoldalához és kiáll annak síkjából!

**21972:** 3,3mm-es stifttel

**21973:** 6mm-es stifttel





## Ívelt homorú sarokajtó

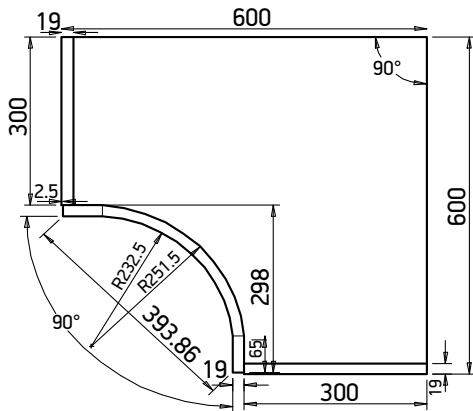

## „S” domború ajtó

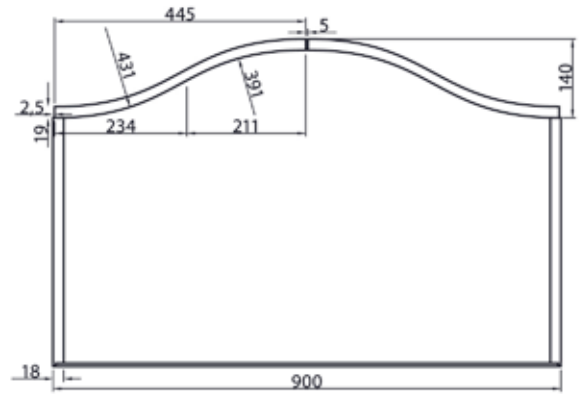

## Ívelt homorú alsó sarokajtó (dupla)

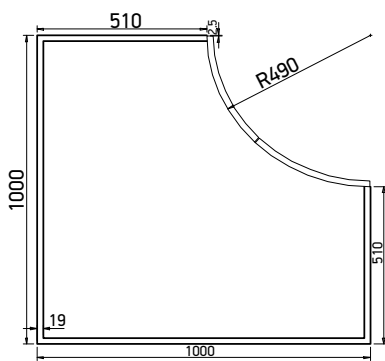

## Ívelt domború sarokajtó

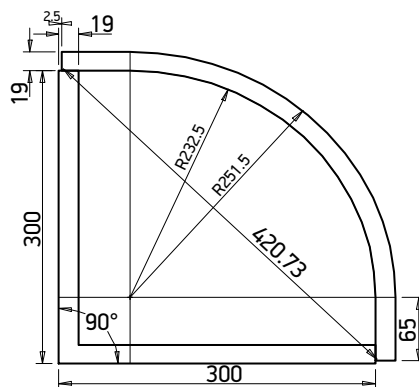

## Szögletes sarokajtó

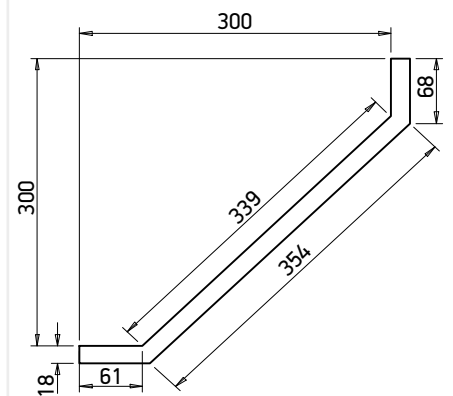

## Antikolások



Barna kontúros antikolás



Bordó kontúros antikolás



Beige kontúros antikolás



Barna normál antikolás



Bordó normál antikolás



Beige normál antikolás

A kiadványban feltüntetett színek csak tájékoztató jellegűek! A színmintát minden esetben kérje a gyártótól!  
Ennek elmulasztásából adódó reklamációkért felelősséget nem vállalunk!

## 10 FÓLIÁZOTT BÚTORFRONTOK

### M011 BELLO

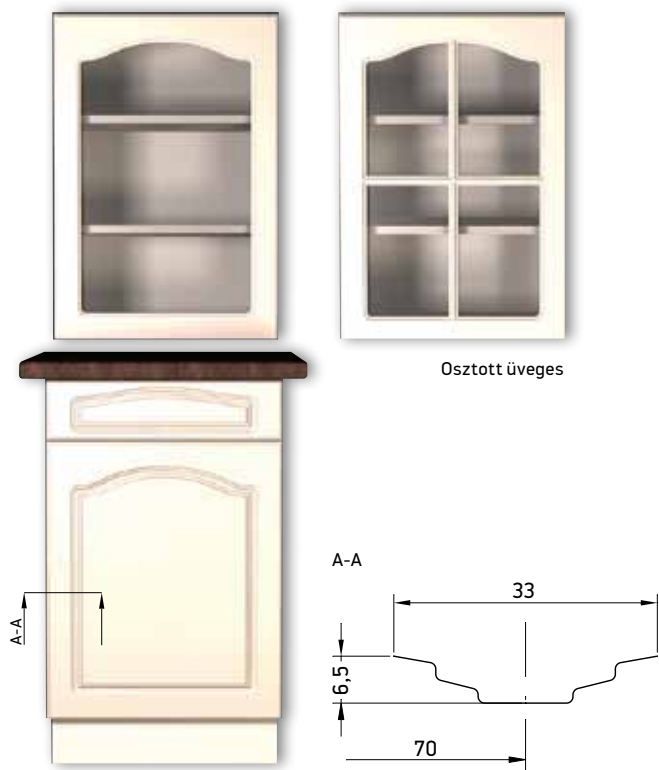

Minimum ajtó méret mintához: 230×200 mm

Élprofil: Bello Üvegméret: M-108 mm, Sz-108 mm

Magasfényű fóliával rendelhető

**Osztott üveges kivitelben rendelhető:** a széria mérettartományon belül egyediben is, 718 mm-ig egy vízszintes, 718-895 mm-ig egy vagy kettő (megrendelő határozza meg) vízszintes osztóval, a függőleges osztó minden esetben egy.

**Íves kivitelekben rendelhető:** domború, homorú, „S” íves

**Mosogató alatti kivitelben rendelhető**

**Elszívó melletti kivitelben rendelhető**

A 345 mm-nél kisebb ajtószélességeknél a minta geometriai korlátai miatt a kész ajtó torzult látszatot kelt 1 vagy 2 vízszintes osztással kérhető, lásd 52. oldal

Selyemfényű festett kivitelben is rendelhető



### M012 BELLO CLASSIC

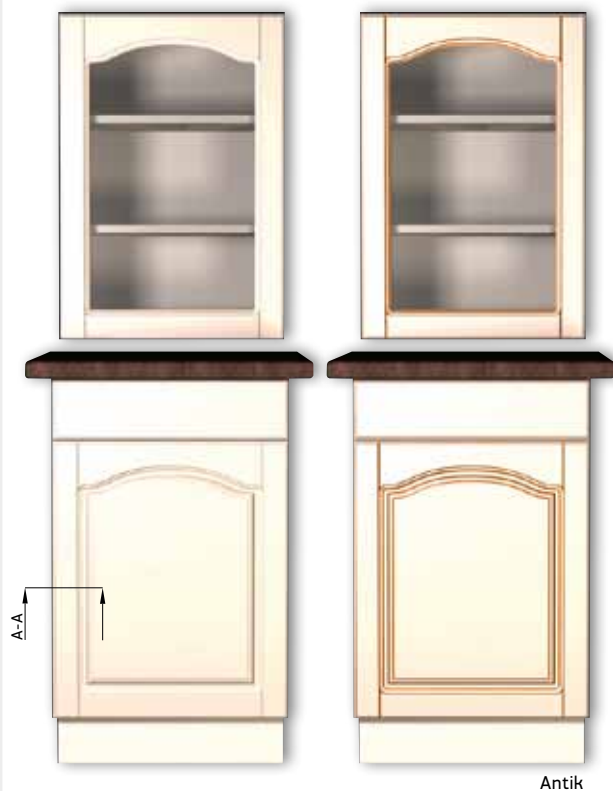

Minimum ajtó méret mintához: 293×275 mm

Élprofil: Cédrus

Üvegméret: M-120 mm, Sz-120 mm

Antikolható

Üvegbefogó gumis megoldással nem kérhető

1 vagy 2 vízszintes osztással kérhető, lásd 52. oldal

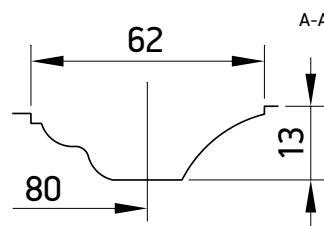

## M021 SERIE

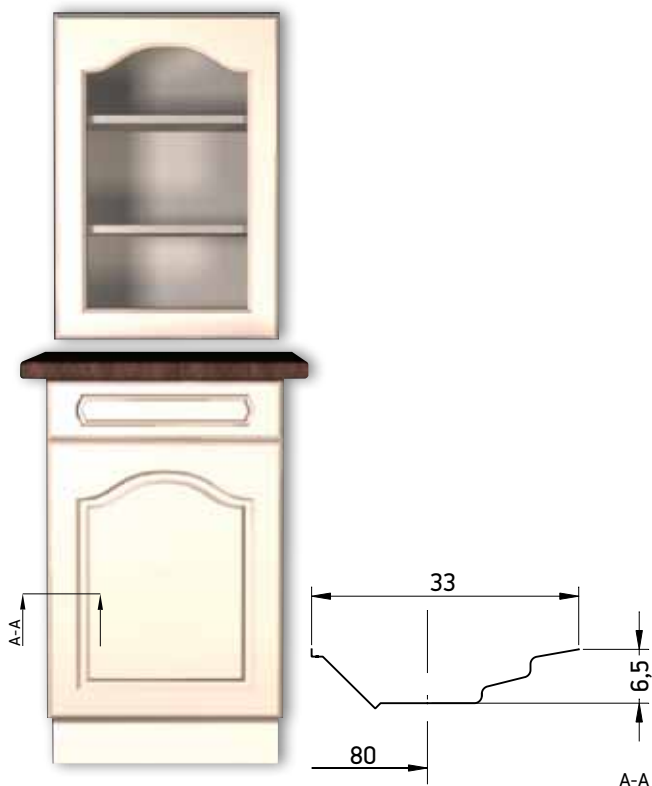

Minimum ajtó méret mintához: 250×230 mm

Élprofil: Bello

Üveg méret: M-120 mm, Sz-120 mm

Mosogató alatti kivitelben rendelhető

1 vagy 2 vízszintes osztással kérhető, lásd 52. oldal



## M031 PRIZMA

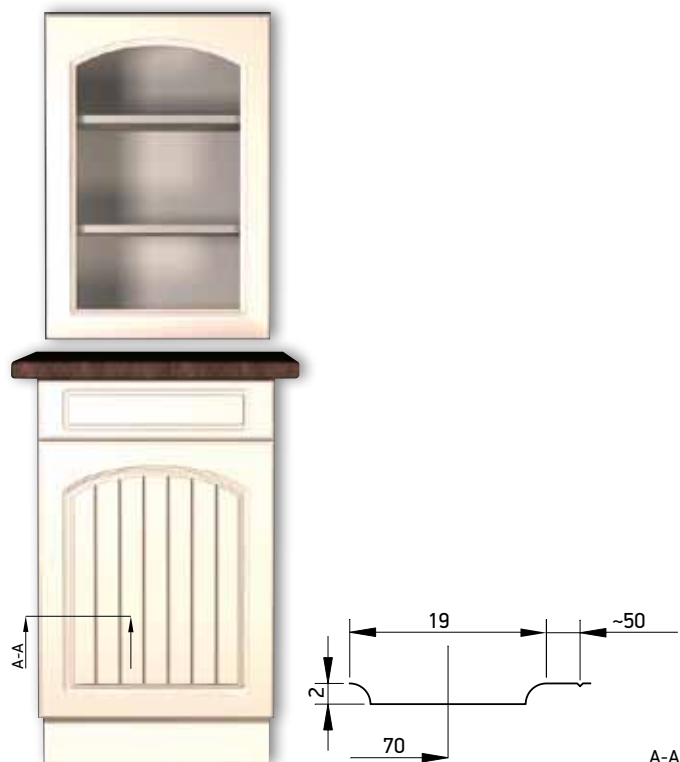

Minimum ajtó méret mintához: 230×245 mm

Élprofil: Bello

Üveg méret: M-108 mm, Sz-108 mm

Mosogató alatti kivitelben rendelhető

1 vagy 2 vízszintes osztással kérhető, lásd 52. oldal

Selyemfényű festett kivitelben is rendelhető



## 12 FÓLIÁZOTT BÚTORFRONTOK

### M041 SUPERBO-A

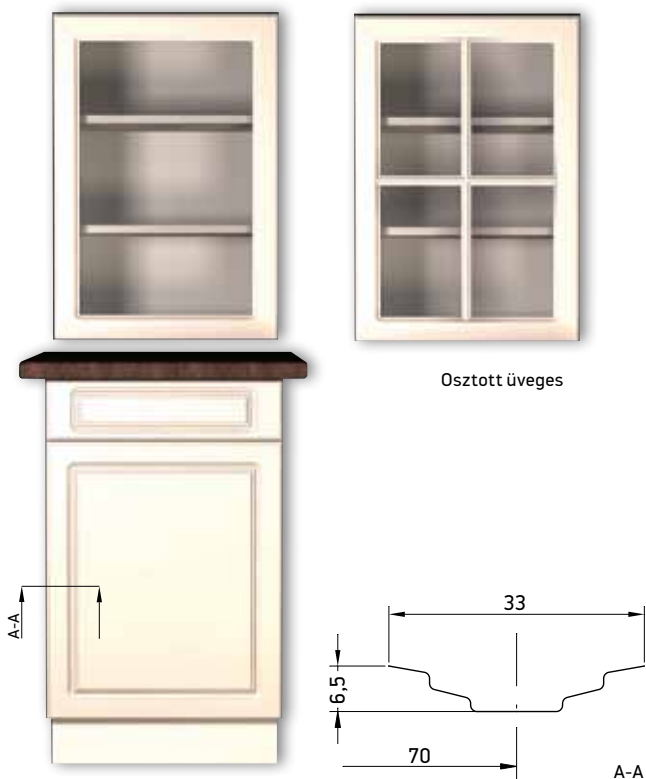

**Minimum ajtó méret:** 200×200 mm

**Élprofil:** Bello

**Üvegméret:** M-108 mm, Sz-108 mm

**Magasfényű fóliával rendelhető**

**Osztott üveges kivitelben rendelhető:** a széria mérettartományon belül egyediben is, 718 mm-ig egy vízszintes, 718-895 mm-ig egy vagy kettő (megrendelő határozza meg) vízszintes osztóval, a függőleges osztó minden esetben egy.

**Íves kivitelekben rendelhető:** domború, homorú, „S” íves, dupla homorú

**Elszívó melletti kivitelben rendelhető**

**1 vagy 2 vízszintes osztással kérhető, lásd 52. oldal**

**Selyemfényű festett kivitelben is rendelhető**



### M042 SUPERBO-B

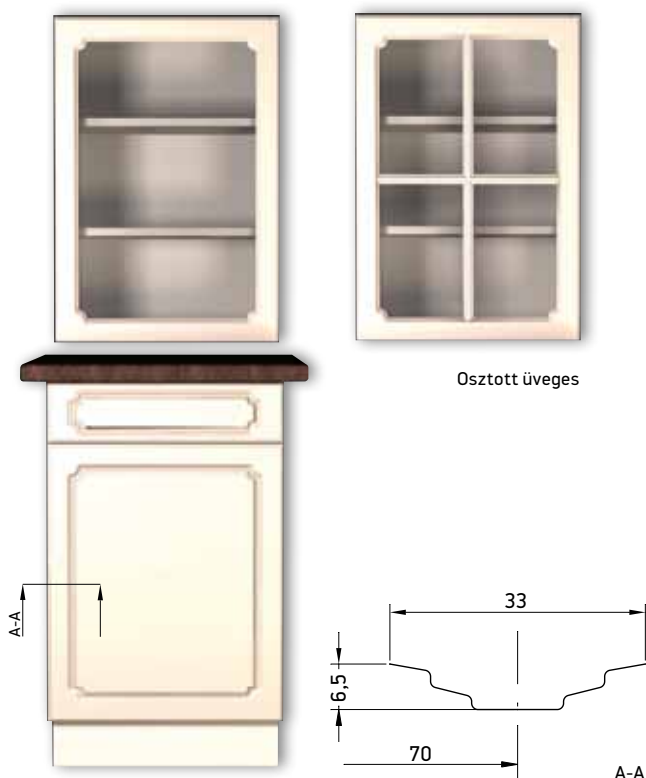

**Minimum ajtó méret:** 230×230 mm

**Élprofil:** Bello **Üvegméret:** M-108 mm, Sz-108 mm

**Magasfényű fóliával rendelhető**

**Osztott üveges kivitelben rendelhető:** a széria mérettartományon belül egyediben is, 718 mm-ig egy vízszintes, 718-895 mm-ig egy vagy kettő (megrendelő határozza meg) vízszintes osztóval, a függőleges osztó minden esetben egy.

**Íves kivitelekben rendelhető:** domború, homorú, „S” íves, dupla homorú

**1 vagy 2 vízszintes osztással kérhető, lásd 52. oldal**

**Selyemfényű festett kivitelben is rendelhető**



## M043 SUPERBO-A EASY

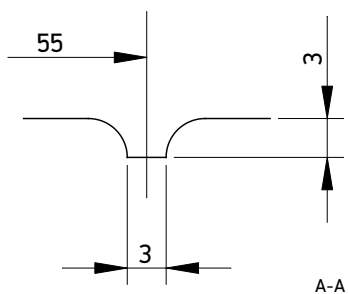

Minimum ajtóméret: 200×200 mm

Élprofil: R3

Üvegméret: M-90 mm, Sz-90 mm

Üvegesben 1 vagy 2 vízszintes osztással kérhető, lásd 52. oldal

Selyemfényű festett kivitelben is rendelhető



## M044 SUPERBO-A CLASSIC



Antik

Minimum ajtóméret: 293×275 mm

Élprofil: Cédrus Antikolható Üvegméret: M-120 mm, Sz-120 mm

Üvegbefogó gumis megoldással nem kérhető

1 vagy 2 vízszintes osztással kérhető, lásd 52. oldal

Selyemfényű festett kivitelben is rendelhető

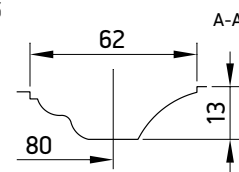

## 14 FÓLIÁZOTT BÚTORFRONTOK

### M051 SAPONE

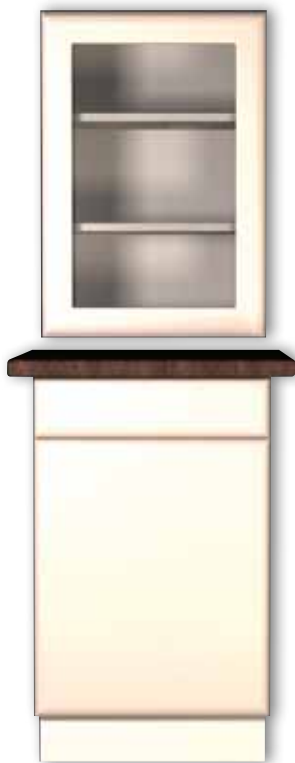

Osztott üveges

Minimum ajtó méret mintához: 115×295 mm

Élprofil: Sapone

Üvegméret: M-120 mm, Sz-120 mm

**Osztott üveges kivitelben rendelhető:** a széria mérettartományon belül egyediben is, 718 mm-ig egy vízszintes, 718-895 mm-ig egy vagy kettő (megrendelő határozza meg) vízszintes osztóval, a függőleges osztó minden esetben egy.

**Mosogató alatti kivitelben rendelhető**

**Elszívó melletti kivitelben rendelhető**

**Üvegesben 1 vagy 2 vízszintes osztással kérhető, lásd 52. oldal Selyemfényű festett kivitelben is rendelhető**



### M052 SAPONE-L



Osztott üveges

Minimum ajtó méret mintához: 115×295 mm

Élprofil: Sapone-L

Üvegméret: M-120 mm, Sz-120 mm

**Osztott üveges kivitelben rendelhető:** a széria mérettartományon belül egyediben is, 718 mm-ig egy vízszintes, 718-895 mm-ig egy vagy kettő (megrendelő határozza meg) vízszintes osztóval, a függőleges osztó minden esetben egy.

**Üvegesben 1 vagy 2 vízszintes osztással kérhető, lásd 52. oldal Selyemfényű festett kivitelben is rendelhető**



## M053 SAPONE-U



Osztott üveges

**Minimum ajtó méret mintához:** 115×295 mm

**Élprofil:** Sapone-U

**Üvegméret:** M-120 mm, Sz-120 mm

**Osztott üveges kivitelben rendelhető:** a széria mérettartományon belül egyediben is, 718 mm-ig egy vízszintes, 718-895 mm-ig egy vagy kettő (megrendelő határozza meg) vízszintes osztóval, a függőleges osztó minden esetben egy.

**Üvegesben 1 vagy 2 vízszintes osztással kérhető, lásd 52. oldal Selyemfényű festett kivitelben is rendelhető**



## M061 FIORE-A



Osztott üveges

**Minimum ajtó méret mintához:** 275×220 mm

**Élprofil:** Sapone

**Üvegméret:** M-120 mm, Sz-120 mm

**Osztott üveges kivitelben rendelhető:** a széria mérettartományon belül egyediben is, 718 mm-ig egy vízszintes, 718-895 mm-ig egy vagy kettő (megrendelő határozza meg) vízszintes osztóval, a függőleges osztó minden esetben egy.

**Üvegesben 1 vagy 2 vízszintes osztással kérhető, lásd 52. oldal**

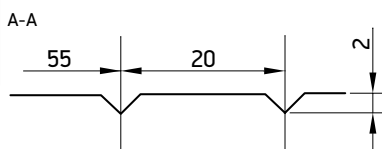

# 16 FÓLIÁZOTT BÚTORFRONTOK

## M062 FIORE-B



**Minimum ajtó méret:** 245×245 mm

**Élprofil:** Sapone

**Üveg méret:** M-120 mm, Sz-120 mm

**Osztott üveges kivitelben rendelhető:** a széria mérettartományon belül egyediben is, 718 mm-ig egy vízszintes, 718-895 mm-ig egy vagy kettő (megrendelő határozza meg) vízszintes osztóval, a függőleges osztó minden esetben egy.

**Üvegesben 1 vagy 2 vízszintes osztással kérhető, lásd 52. oldal**



## M071 PUNTO

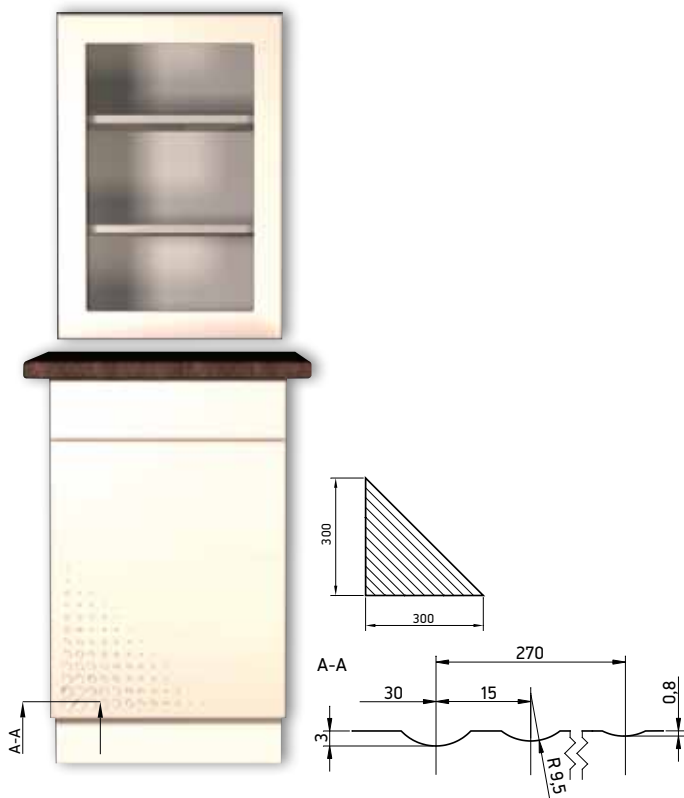

**Minimum ajtó méret:** 315×315 mm, ebbe már kérhető minta, egyébként az M991 marás szerint

**Élprofil:** R6

**Üveg méret:** M-120 mm, Sz-120 mm

**Magasfényű fóliával rendelhető**

**Gyártáshoz szükséges frontrajz**

**Üvegesben 1 vagy 2 vízszintes osztással kérhető, lásd 52. oldal**

**Selyemfényű festett kivitelben is rendelhető**





## M081 FIUME

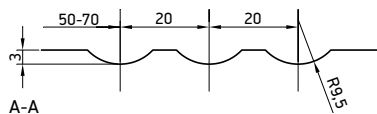
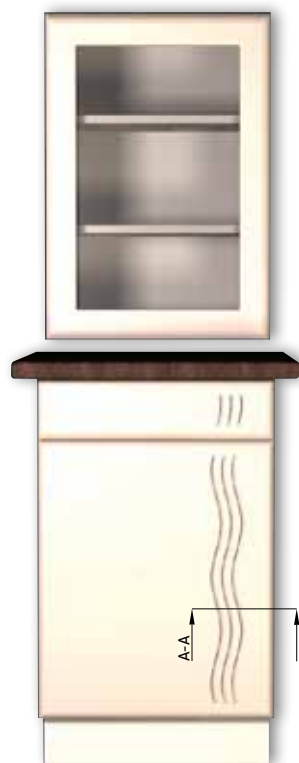

Minimum ajtó méret: 115×295 mm

Élprofil: Sapone

Üveg méret: M-120 mm, Sz-120 mm

Magasfényű fóliával rendelhető

Gyártáshoz szükséges frontrajz

Mosogató alatti kivitelben rendelhető

Üvegesben 1 vagy 2 vízszintes osztással kérhető, lásd 52. oldal

Selymfényű festett kivitelben is rendelhető



## M091 RIGATO

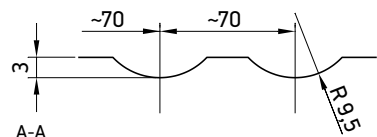
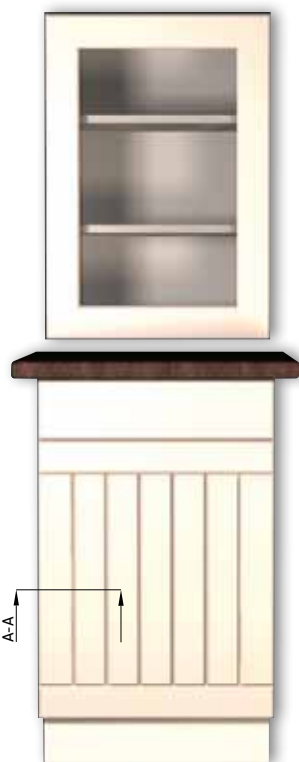

Minimum ajtó méret: 200×110 mm

Élprofil: R6

Üveg méret: M-120 mm, Sz-120 mm

Magasfényű fóliával rendelhető

Üvegesben 1 vagy 2 vízszintes osztással kérhető, lásd 52. oldal

Selymfényű festett kivitelben is rendelhető



## 18 FÓLIÁZOTT BÚTORFRONTOK

### M101 LINEA

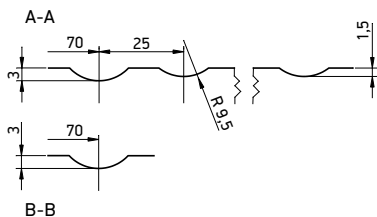

Minimum ajtó méret: 275×200 mm

Élprofil: R6 Üvegméret: M-120 mm, Sz-120 mm

Magasfényű fóliával rendelhető

Üvegesben 1 vagy 2 vízszintes osztással kérhető, lásd 52. oldal

Selyemfényű festett kivitelben is rendelhető



### M111 SCALA

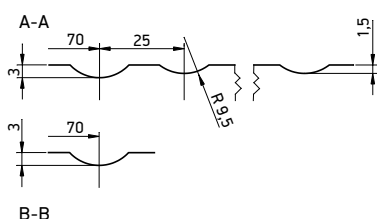

Minimum ajtó méret: 358×220 mm

Élprofil: R6

Üvegméret: M-120 mm, Sz-120 mm

Magasfényű fóliával rendelhető

Üvegesben 1 vagy 2 vízszintes osztással kérhető, lásd 52. oldal

Selyemfényű festett kivitelben is rendelhető



## M131 ORLO

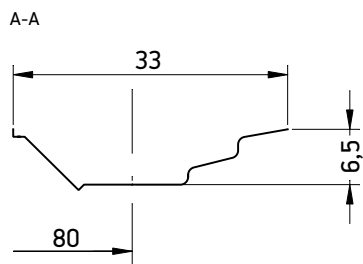

Minimum ajtó méret: 200×295 mm

Élprofil: Bello

Üveg méret: M-120 mm, Sz-120 mm

1 vagy 2 vízszintes osztással kérhető, lásd 52. oldal



## M132 ORLO II



Antik

Minimum ajtó méret: 245×145 mm Élprofil: Bello

Üveg méret: M-130 mm, Sz-130 mm Antikolható

Üveg befogó gumis megoldással nem kérhető

1 vagy 2 osztással kérhető, lásd 52. oldal

Selyemfényű festett kivitelben is rendelhető

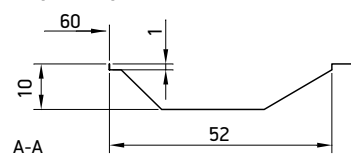

## M133 RETRO-A



Antik

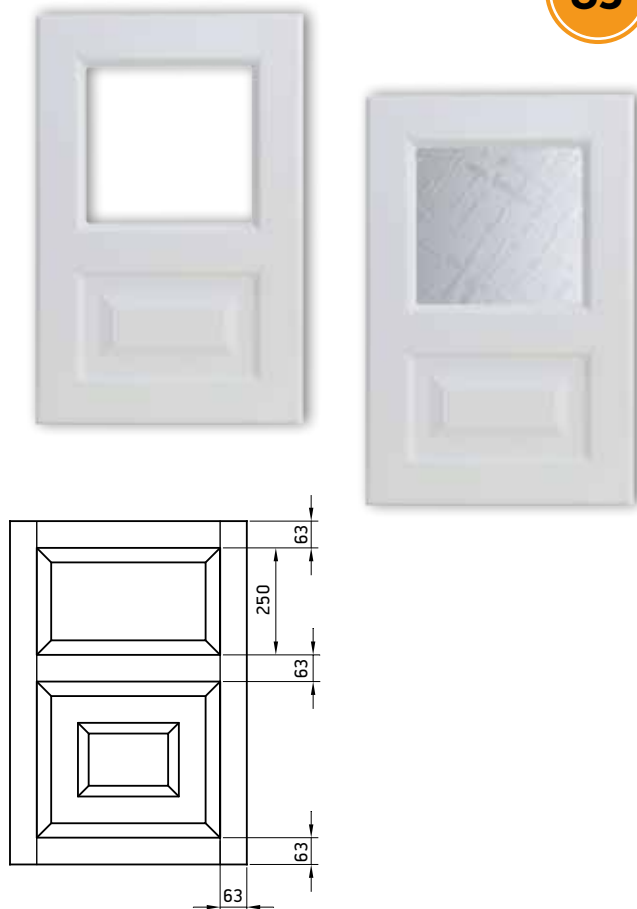

**Retro A, B, C marásmintáink az Orlo II. marásra épülnek, ahhoz adnak új üveges alternatívákat.**

Retro A és B típusoknál az üveges rész magassági mérete mindig fix, 250 mm. Retro C típusnál 2 vagy 3X osztás kérhető, az alábbiak szerint: 718 mm-ig 2, 718 és 895 mm között 2 vagy 3, amit a megrendelő dönthet el, 895 felett 3X osztás, az X formája a magasság függvényében változik!

**Élprofil:** Bello

Egyedi méretben kérhető, de az A és B típusnál az üveges rész mérete ez esetben is fix.

**Minimum méret mintához:** 590×295 mm, alatta Orlo II. szerint

**Üvegméret számolás:** M 245 mm fix , Sz-130 mm

Magasfényűben nem kérhető, antikorható, festettben rendelhető.

A típus üvegbefogó gumival nem kérhető, a B és C típus viszont igen, mindegyik kérhető falcolással vagy az nélkül. Egyedi és üveges felár nincs.

**L-sarokmegoldásban nem kérhető!**

**Selymfényű festett kivitelben is rendelhető**

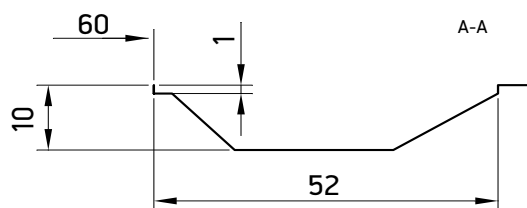

## M134 RETRO-B



Antik

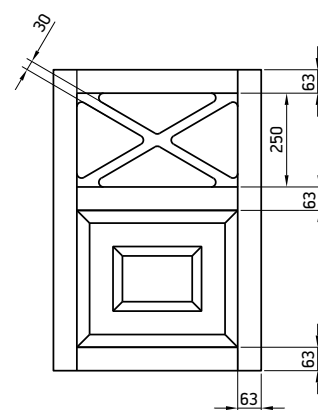

**Retro A, B, C marásmintáink az Orlo II. marásra épülnek, ahhoz adnak új üveges alternatívákat.**

Retro A és B típusoknál az üveges rész magassági mérete mindig fix, 250mm. Retro C típusnál 2 vagy 3X osztás kérhető, az alábbiak szerint: 718mm-ig 2, 718 és 895mm között 2 vagy 3, amit a megrendelő dönthet el, 895 felett 3X osztás, az X formája a magasság függvényében változik!

**Élprofil: Bello**

Egyedi méretben kérhető, de az A és B típusnál az üveges rész mérete ez esetben is fix.

**Minimum méret mintához: 590×295 mm, alatta Orlo II. szerint**

**Üvegméret számolás: M 250 mm fix, Sz-126 mm**

Magasfényűben nem kérhető, antikolható, festettben rendelhető. Az

A típus üvegbefogó gumival nem kérhető, a B és C típus viszont igen, mindegyik kérhető falcolással vagy az nélkül. Egyedi és üveges felár nincs.

**L-sarokmegoldásban nem kérhető!**

**Selymfényű festett kivitelben is rendelhető**

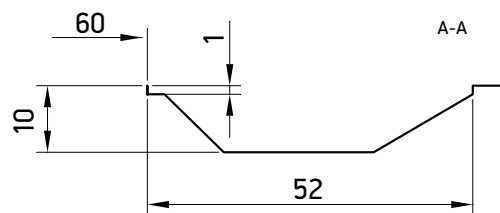

## 22 FÓLIÁZOTT BÚTORFRONTOK

### M135 RETRO-C

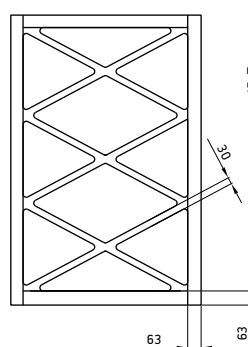
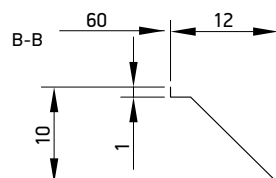
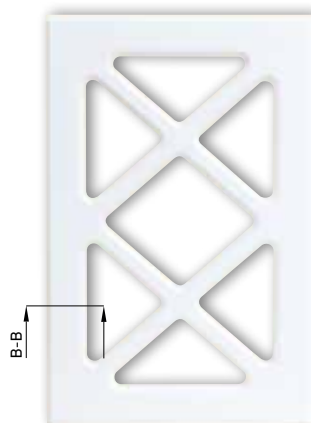

minimum:  
590x295

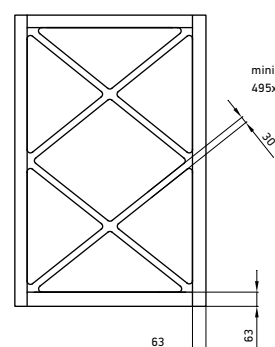

minimum:  
495x295

**Retro A, B, C marásmintáink az Orlo II. marásra épülnek, ahhoz adnak új üveges alternatívákat.**

Retro A és B típusoknál az üveges rész magassági mérete mindig fix, 250 mm. Retro C típusnál 2 vagy 3X osztás kérhető, az alábbiak szerint: 718 mm-ig 2, 718 és 895 mm között 2 vagy 3, amit a megrendelő dönthet el, 895 felett 3X osztás, az X formája a magasság függvényében változik!

**Élprofil:** Bello

Egyedi méretben kérhető, de az A és B típusnál az üveges rész mérete ez esetben is fix.

**Minimum méret mintához:** 590x295 mm, alatta Orlo II. szerint

**Üvegméret számolás:** M-120 mm, Sz-120 mm

Magasfényűben nem kérhető, antikolható, festettben rendelhető.

Az A típus üvegbefogó gumival nem kérhető, a B és C típus viszont igen, mindegyik kérhető falcolással vagy az nélkül Egyedi és üveges felár nincs.

**L-sarokmegoldásban nem kérhető!**

**Selyemfényű festett kivitelben is rendelhető**

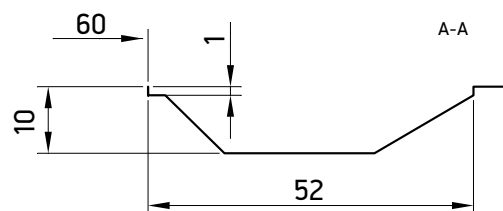

Antik

Antik

## M141 TENDA



Minimum ajtó méret: 230×230 mm

Élprofil: Bello

Üvegméret: M-108 mm, Sz-108 mm

Selymfényű festett kivitelben is rendelhető



## M151 FINESTRA



Minimum ajtó méret: 230×230 mm

Élprofil: Bello

Üvegméret: M-108 mm, Sz-108 mm

Magasfényű fóliával rendelhető

Selymfényű festett kivitelben is rendelhető



## 24 FÓLIÁZOTT BÚTORFRONTOK

### M181 CORDONE

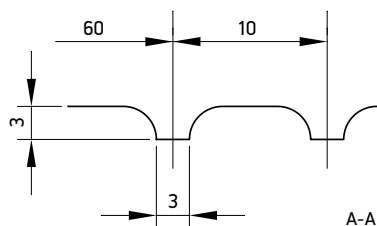
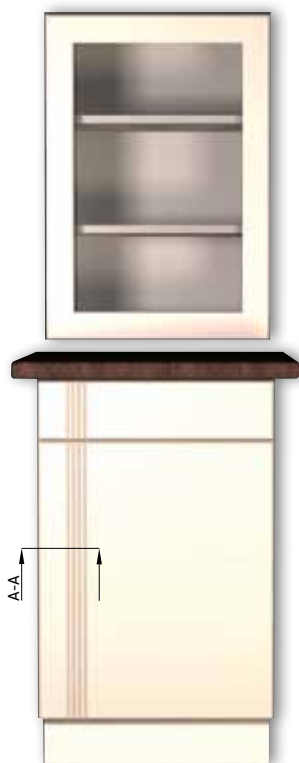

Minimum ajtó méret: 115×145 mm

Élprofil: R8

Üveg méret: M-120 mm, Sz-120 mm

Mosogató alatti kivitelben rendelhető

Üvegesben 1 vagy 2 vízszintes osztással kérhető, lásd 24. oldal

Selyemfényű festett kivitelben is rendelhető





## M191 MANIGLIA-L

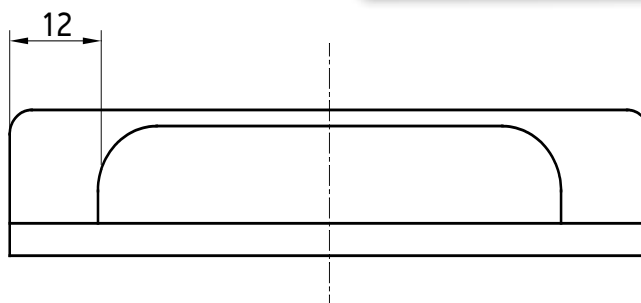

**Élprofil:** R3

Fiókelő minta egyezik a tele ajtóval, minimális méret alatt (125×295 mm) csak körbemart.  
 Üvegesben kérhető falcolással, vagy az nélkül, festettben gyártható, egyedi felár nincs.

**Üvegméret számolás:** M-120 mm, Sz-120 mm

Üvegbefogó gumival is kérhető.

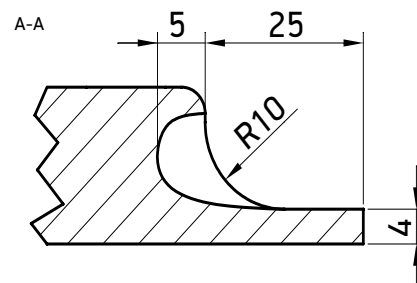
**Selymfényű festett kivitelben is rendelhető**



## 26 FÓLIÁZOTT BÚTORFRONTOK

### M192 MANIGLIA-U

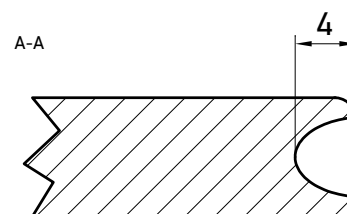
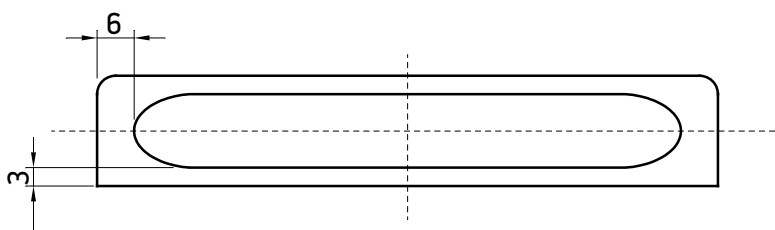

Rejtett fogantyú profilos bútorokhoz ajánljuk, így az ajtó a felső élét megfogva is nyitható.

**Élprofil:** R3

Fiókelő minta egyezik a tele ajtóval, minimális méret alatt (125×295 mm), csak körbemart.

Egyedi méretekben gyártható.

Üvegesben kérhető falcolással, vagy az nélkül, festettben gyártható, egyedi felár nincs.

**Üvegméret számolás:** M-120 mm, Sz-120 mm

Üvegbefogó gumival is kérhető.

**Selyemfényű festett kivitelben is rendelhető.**



**M193 MANIGLIA-S**

Jobbos minta

Balos minta



Balos minta

Jobbos minta

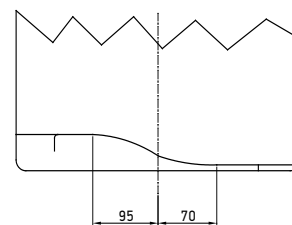
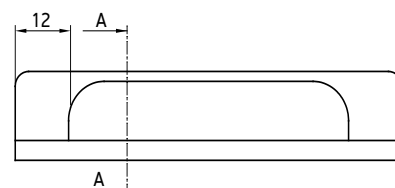
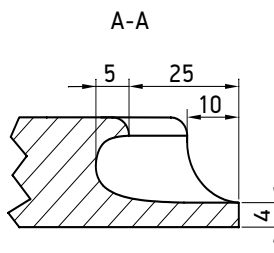
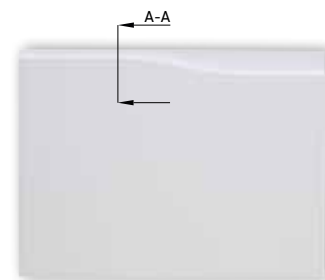

**Élprofil: R3**

Fiókelő minta egyezik a tele ajtóval, minimális méret alatt (125×295 mm), csak körbemart.

Egyedi méretekben gyártható.

Üvegesben kérhető falcolással, vagy az nélkül, festettben gyártható, egyedi felár nincs.

**Frontrajz szükséges!**

**Üvegméret számolás:** M-120 mm, Sz-120 mm

Üvegbefogó gumival is kérhető.

**Selyemfényű festett kivitelben is rendelhető.**



## 28 FÓLIÁZOTT BÚTORFRONTOK

### M194 MANIGLIA-C

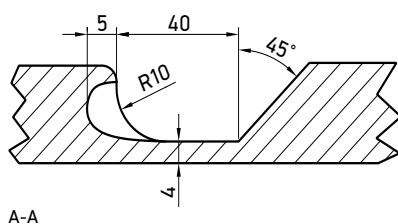

A-A

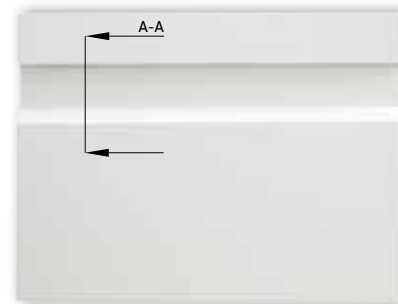

#### Élprofil: R3

Fiókelő minta egyezik a tele ajtóval, minimális méret alatt (125×295 mm), csak körbemart.

Egyedi méreteken gyártható.

Üvegesben kérhető falcolással, vagy az nélkül, festettben gyártható, egyedi felár nincs.

**Üvegméret számolás:** M-190 mm, Sz-120 mm

Üvegbefogó gumival is kérhető.

**Selyemfényű festett kivitelben is rendelhető**

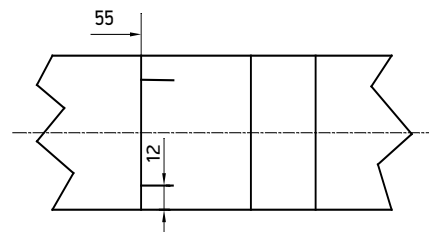

## M201 CANTO

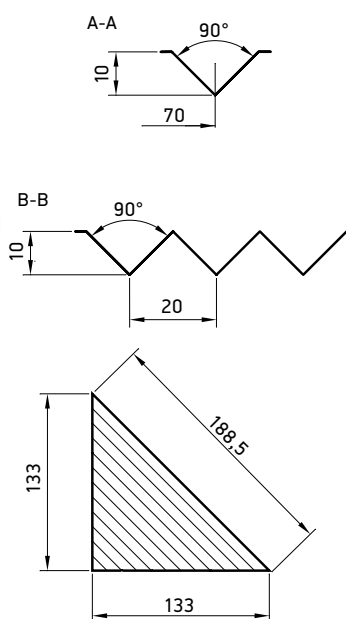
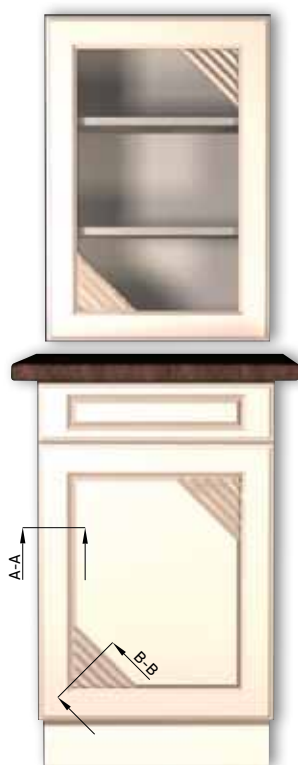

Minimum ajtó méret: 275×275 mm

Élprofil: Cédrus

Üveg méret: M-120 mm, Sz-120 mm

Üvegfogó gumis megoldással nem kérhető

Gyártáshoz szükséges frontrajz

1 vagy 2 vízszintes osztással kérhető, lásd 52. oldal



## 30 FÓLIÁZOTT BÚTORFRONTOK

M221 INTARSIO TÖLGY – M222 INTARSIO DIÓ



**Élprofil: R3**

Intarsio tölgy és Intarsio dió frontoknál a betét magassága fix 175 mm és pozíciója mindig 145 mm a felső éltől.

**Üvegesben nem kérhető!**

A betét fűrészelt felületű, de a tölgy bárdolt felülettel is kérhető.

Betét anyaga dió olajozva, vagy tölgy, ami lehet olajozott

(fehér és natúr), de bármely tölgy tömörfa színünkben is kérhető.

Minimum méret mintához: 465×295 mm.

Minimum méret alatt csak betét nélkül kérhető!

Magasfényűben és festettben gyártható.

**Selyemfényű festett kivitelben is rendelhető.**



Bárdolt felület

Fűrészelt felület



## M231 PIRAMIDE

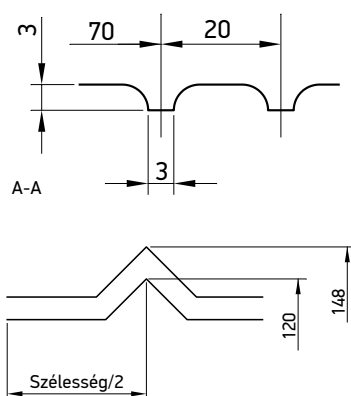

Minimum ajtóméret: 315×220 mm

Élprofil: R8

Üveg méret: M-120 mm, Sz-120 mm

Üvegesben 1 vagy 2 vízszintes osztással kérhető, lásd 52. oldal



## M241 REDŐS

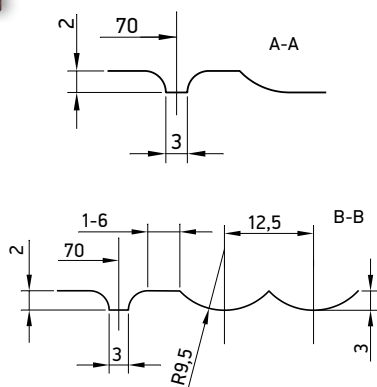

Minimum ajtóméret: 180×180 mm

Élprofil: R8

Üveg méret: M-120 mm, Sz-120 mm

1 vagy 2 vízszintes osztással kérhető, lásd 52. oldal



## 32 FÓLIÁZOTT BÚTORFRONTOK

### M251 IRIS

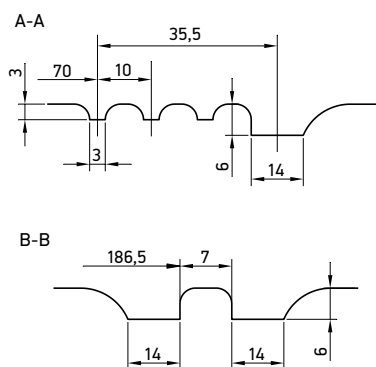
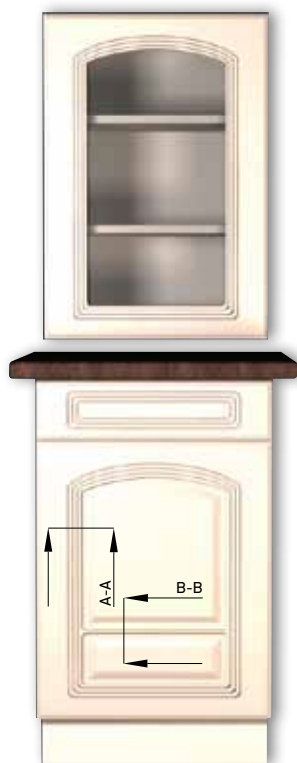

Minimum ajtó méret: 358×275 mm

Élprofil: Cédrus

Üveg méret: M-117 mm, Sz-179 mm

Üvegesben 1 vagy 2 vízszintes osztással kérhető, lásd 52. oldal





## M281 CUBICO TÖLGY – M282 CUBICO DIÓ

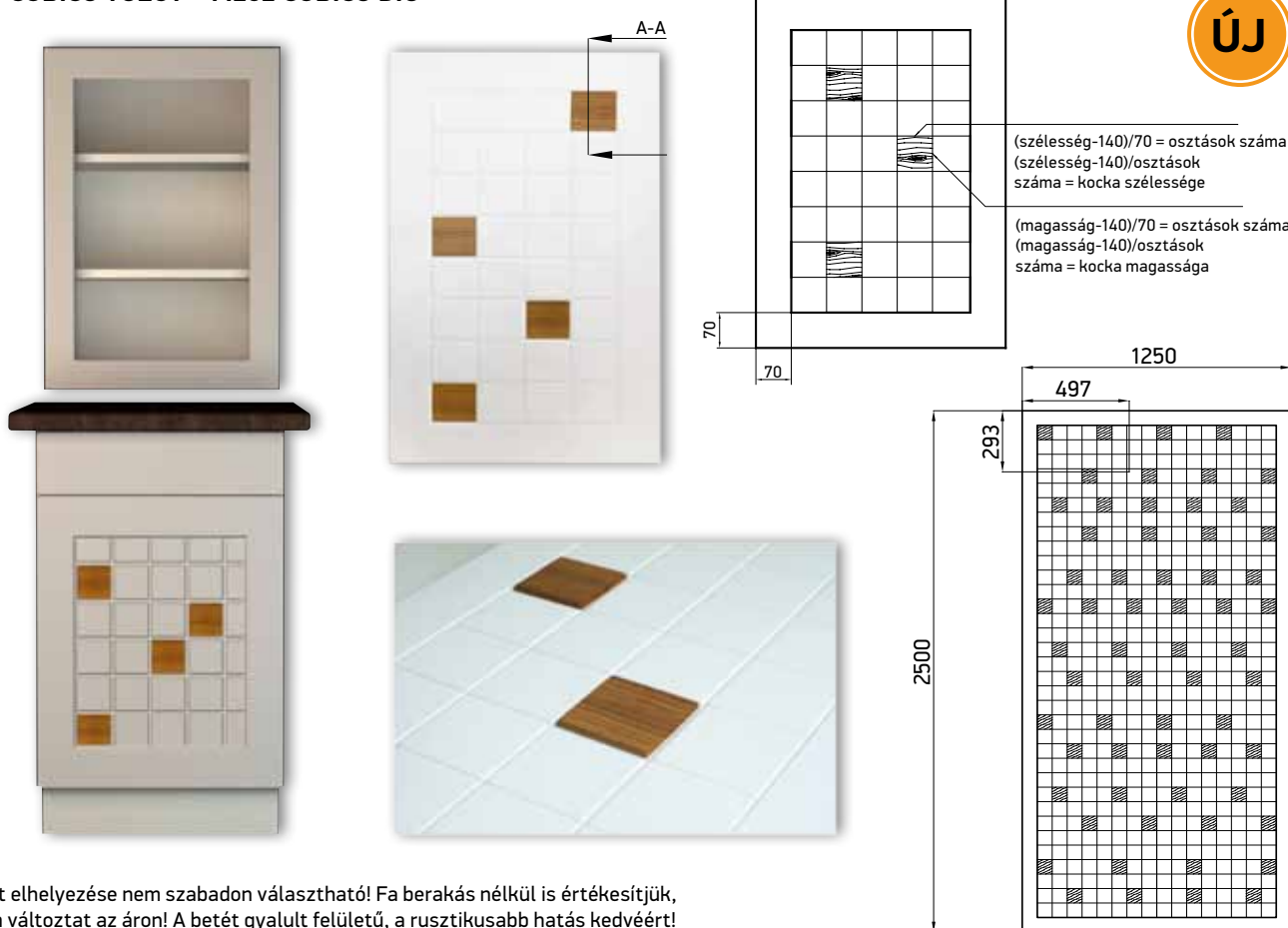

A betét elhelyezése nem szabadon választható! Fa berakás nélkül is értékesítjük, ez nem változtat az áron! A betét gyalult felületű, a rusztikusabb hatás kedvéért! Betét anyaga dió olajozva, vagy tölgy, ami lehet olajozott (fehér és natúr), de bármely tölgy tömörfa színünkben is kérhető.

**Élprofil:** R3

Fiókelő minta egyezik a tele ajtóval, minimális méret alatt (210×210 mm), csak körbemart.

Üvegesben kérhető falcolással, vagy az nélkül, festettben gyártható, egyedi felár nincs.

Magasfényűben gyártható

**Üvegméret számolás:** M-120 mm, Sz-120 mm, üvegfelfogó gumival is kérhető

**Selyemfényű festett kivitelben is rendelhető.**

A keret minden esetben 70 mm-es, a betét mérete a fenti számolás alapján, kb. 65 és 75 mm között változik, az ajtó méretének függvényében. Betét kiosztás például egy 293×497-es fiókelőn 2 sor és 5 oszlop van, az első sorban 2 betéttel.

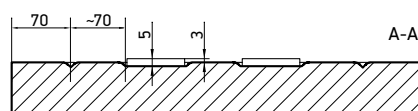

# 34 FÓLIÁZOTT BÚTORFRONTOK

M291 DECOWOOD TÖLGY – M292 DECOWOOD DIÓ

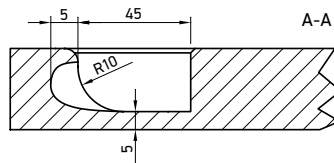

**Decowood és Decomaniglia** elnevezésű termékeink Falco HPL-es felülettel készülnek.

**A következő színekben kérhető:** 107FS08 jégfehér, M105 magasfényű fehér, 200FS02 fekete, 577FS22 Sonoma tölgy, 623FS22 világos Monaco tölgy, 624FS22 krém Monaco tölgy, 351FS08 szatén, 352FS08 latte, 348FS15 krém. Kérhető további Falco HPL színekben is, ez esetben 30% felár és a maradék HPL is számlázásra kerül.

A fogantyú lehet tölgy vagy dió, olajozva (tölgy fehér olajjal is kérhető).

**Üvegesben nem kérhető!**

**Minimális fogantyúzható méret: 125x295 mm**

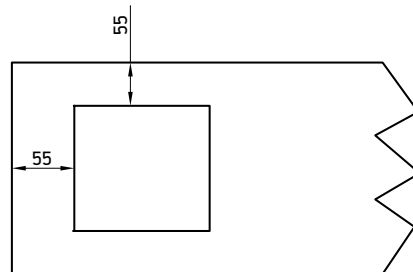

Magasfényű fehér

Jégfehér

Fekete

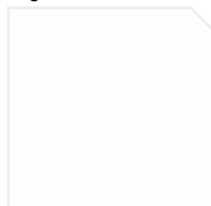
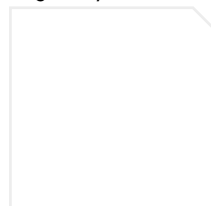

Sonoma tölgy

Világos Monaco tölgy

Krém Monaco tölgy

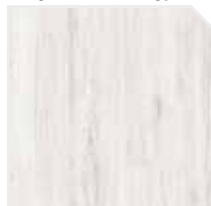

Szatén

Latte

Krém

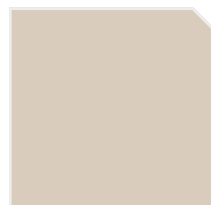

## M331 DECOMANIGIA TÖLGY – M332 DECOMANIGLIA DIÓ

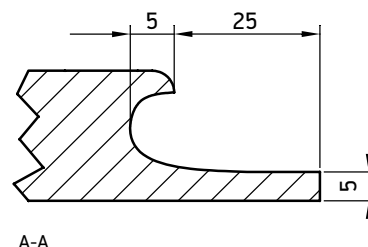
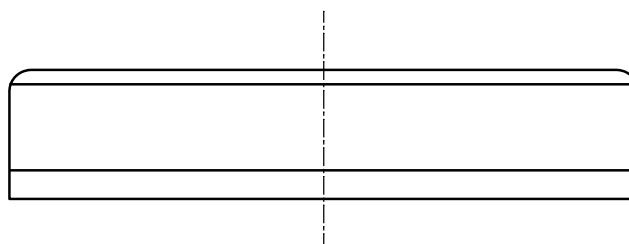
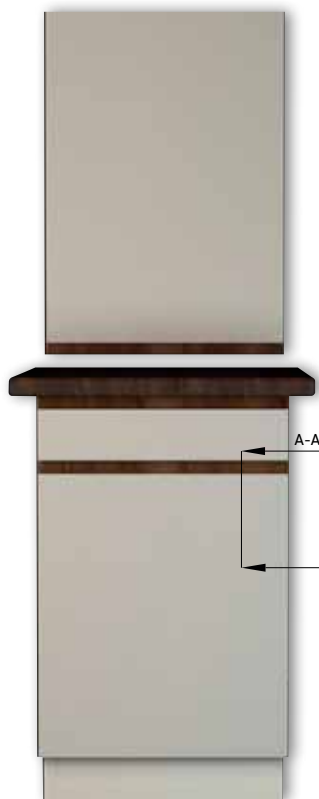

**Decowood és Decomaniglia** elnevezésű termékeink Falco HPL-es felülettel készülnek.

**A következő színekben kérhető:** 107FS08 jégfehér, M105 magasfényű fehér, 200FS02 fekete, 577FS22 Sonoma tölgy, 623FS22 világos Monaco tölgy, 624FS22 krém Monaco tölgy, 351FS08 szatén, 352FS08 latte, 348FS15 krém. Kérhető további Falco HPL színekben is, ez esetben 30% felár és a maradék HPL is számlázásra kerül.

A fogantyú lehet tölgy vagy dió, olajozva (tölgy fehér olajjal is kérhető).

**Üvegesben nem kérhető!**

**Minimális fogantyúzható méret: 125x295 mm**

Magasfényű fehér

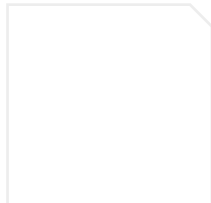

Jégfehér

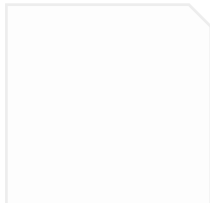

Fekete



Sonoma tölgy



Világos Monaco tölgy



Krém Monaco tölgy



Szatén

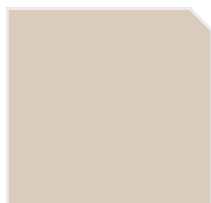

Latte



Krém



## 36 FÓLIÁZOTT BÚTORFRONTOK

### M341 ITALI

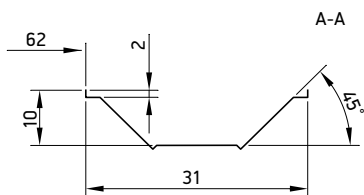

Minimum ajtó méret: 230×210 mm

Élprofil: Bello

Üveg méret: M-120 mm, Sz-120 mm

Mosogató alatti kivitelben rendelhető

Elszívó melletti kivitelben rendelhető

1 vagy 2 vízszintes osztással kérhető, lásd 52. oldal



### M342 ITALI CLASSIC



Antik

Minimum ajtó méret: 293×275 mm

Élprofil: Cédrus Üveg méret: M-120 mm, Sz-120 mm

Üveg befogó gumis megoldással nem kérhető

1 vagy 2 vízszintes osztással kérhető, lásd 52. oldal

Antikolható

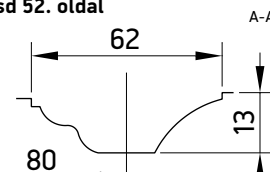

## M351 LÁMPA PANEL-A (nútos) – M352 LÁMPA PANEL-B (körös)

Lámpa panelek max. 2500 mm hosszúságban rendelhetőek és alapesetben 100 mm szélesek.  
A szélesség igény esetén egyedi méretben is megoldható.

A nútos panel ára tartalmazza a bemart alumínium profil és opál dekorációs fedőt is, de a LED szalagot nem!

A körös panel a spotot nem tartalmazza, más átmérővel is kérhető felár nélkül.

Hátoldal minden esetben fehér laminált, a színoldal a fronttal megegyező színű fóliázott, vagy festett.

Alkalmazásánál vegyék figyelembe, hogy a bútorfrontot annyival nagyobbra kell méretezni, hogy az a korpuz alá lógjon és így eltakarja a panelt szemből nézve.

**Selyemfényű festett kivitelben is rendelhető.**



### Körös panel

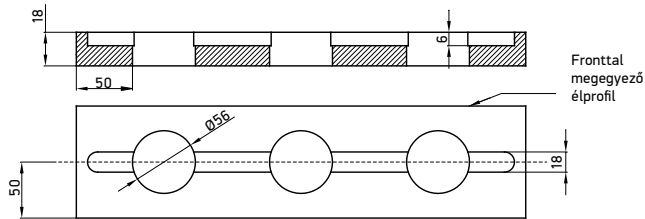

### Nútos panel

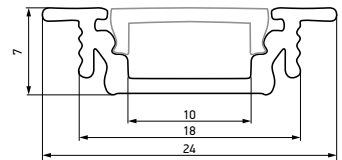
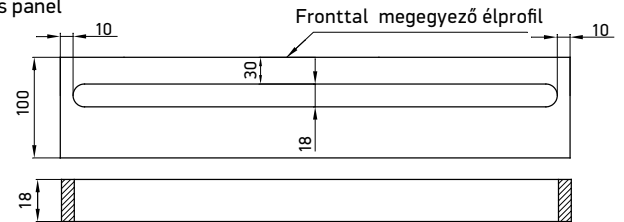

## M411 TOWER

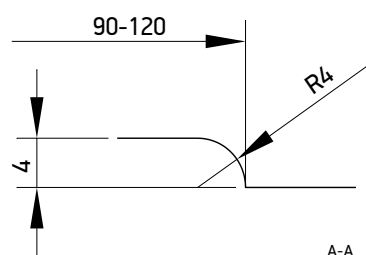

**Minimum ajtó méret:** 290×210 mm

**Élprofil:** R6 Úveg méret: M-220 mm, Sz-160 mm

**Vastagság:** 16+4 vagy 18+4 mm Rendelésen kérjük jelölni!

**Rendelhető széles asszimétrikus, függőlegesen 9 cm, vízszintesen 12 cm-es kerettel**

**1 vagy 2 vízszintes osztással kérhető, lásd 52. oldal**



## 38 FÓLIÁZOTT BÚTORFRONTOK

### M413 TOWER EASY

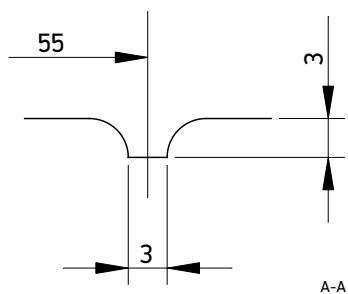

Minimum ajtóméret: 141×141 mm

Élprofil: R3

Üveg méret: M-90 mm, Sz-90 mm

Üvegesben 1 vagy 2 vízszintes osztással kérhető, lásd 52. oldal



### M414 TOWER INVERSE

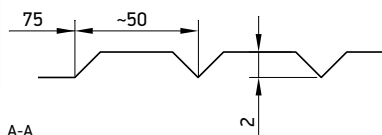
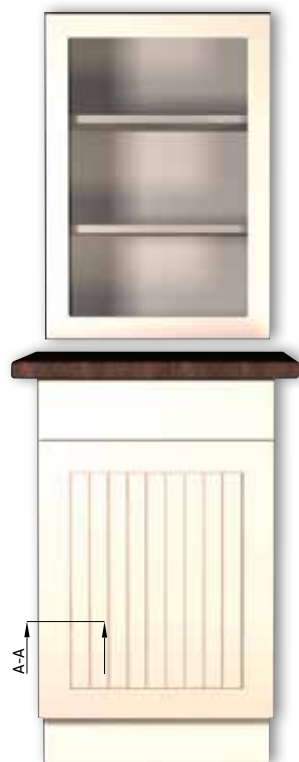

Minimum ajtóméret: 240×240 mm

Élprofil: R3

Vastagság: 18+4 mm

Üveg méret: M-120 mm, Sz-120 mm

Üvegesben 1 vagy 2 vízszintes osztással kérhető, lásd 52. oldal



## M415 TOWER MODERN-A

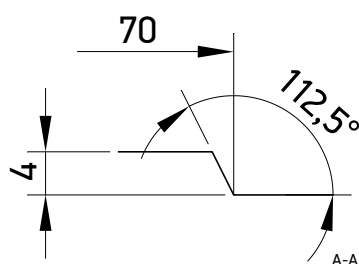

**M415 Tower Modern-A** frontunk korábban is létezett 7 cm-es Tower néven, most új nevet és számot kapott.

**Élprofil:** R3, belül pedig 22,5°

**Vastagság:** 16+4 vagy 18+4 mm Rendelésen kérjük jelölni!

**Minimum ajtóméret:** 265×265 mm, alatta fiókelő minta, vagy csak körbemaráss.

**Üveg méret:** M-120 mm, Sz-120 mm

**1 vagy 2 vízszintes osztással kérhető, lásd 52. oldal**

Minden más tulajdonságában egyezik a hagyományos Tower frontokkal.



## M416 TOWER MODERN-B

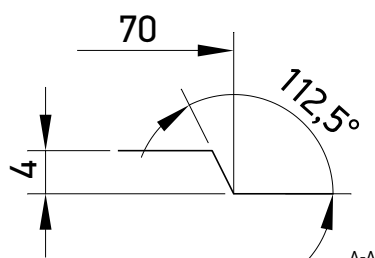

**M416 Tower Modern-B** típus annyiban tér el az M415-től, hogy nincs vállazás a kereten.

**Élprofil:** R3, belül pedig 22,5°

**Minimum ajtóméret:** 265×265 mm, alatta fiókelő minta, vagy csak körbemaráss.

**Üveg méret:** M-120 mm, Sz-120 mm

**1 vagy 2 vízszintes osztással kérhető, lásd 52. oldal**

Minden más tulajdonságában egyezik a hagyományos Tower frontokkal.



## 40 FÓLIÁZOTT BÚTORFRONTOK

### M417 TOWER NÓRA

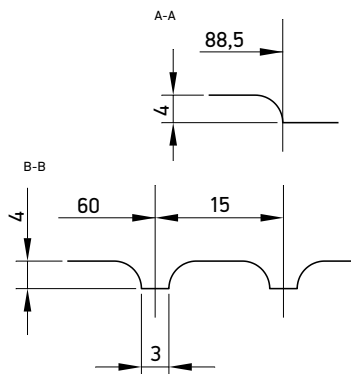
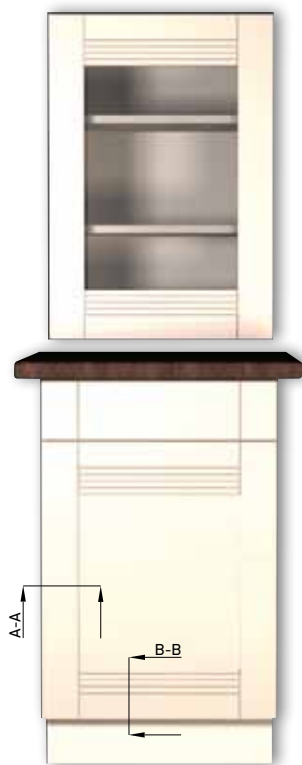

**Minimum ajtó méret:** 290×210 mm

**Élprofil:** R6

**Vastagság:** 16+4 vagy 18+4 mm Rendelésén kérjük jelölni!

**Üvegméret:** M-220 mm, Sz-160 mm

1 vagy 2 vízszintes osztással kérhető, lásd 52. oldal



### M421 ISEUM



Antik

**Minimum ajtó méret:** 275×275 mm

**Élprofil:** Cédrus

**Üvegméret:** M-170 mm, Sz-170 mm

**Antikolható**

1 vagy 2 vízszintes osztással kérhető, lásd 52. oldal

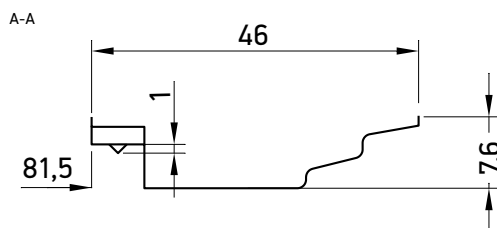



## M431 VIOLA



Antik

**Minimum ajtó méret:** 200×200 mm

**Élprofil:** Bello Antikolható

**Üvegméret:** M-108 mm, Sz-108 mm Íves kivitelekben rendelhető, antikolva is: domború, homorú, „S” íves, dupla homorú 1 vagy 2 vízszintes osztással kérhető, lásd 52. oldal Selyemfényű festett kivitelben is rendelhető

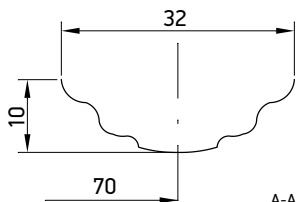

A-A

## M441 FUTURO



**Minimum ajtó méret:** nincs

**Élprofil:** D20

**Üvegméret:** M-120 mm, Sz-120 mm

2014.01.01-től D20 körbemarással készül, kérésre legyártjuk sarokkerékítés nélkül is

Üvegesben 1 vagy 2 vízszintes osztással kérhető, lásd 52. oldal Selyemfényű festett kivitelben is rendelhető



## 42 FÓLIÁZOTT BÚTORFRONTOK

### M501 FORTUNA

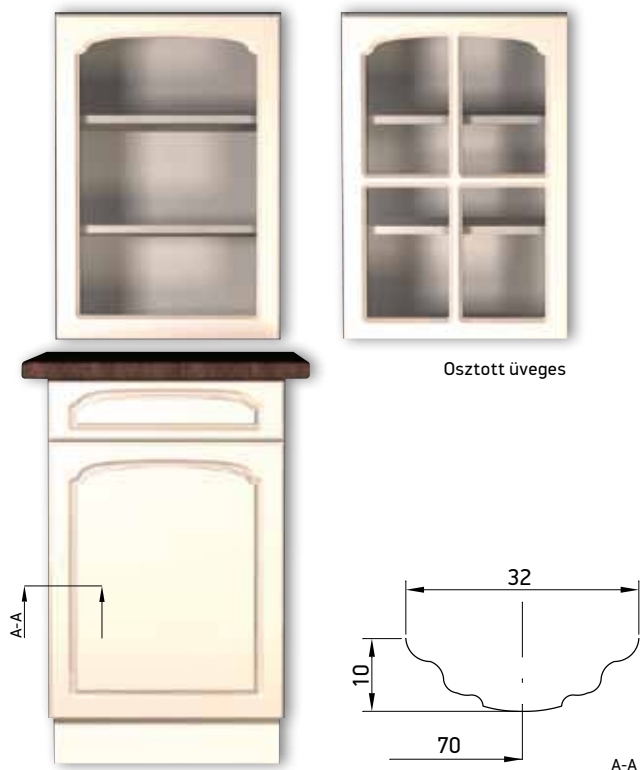

**Minimum ajtó méret:** 230×245 mm

**Élprofil:** Bello

**Üvegméret:** M-108 mm, Sz-108 mm

**Osztott üveges kivitelben rendelhető:** a széria mérettartományon belül egyediben is, 718 mm-ig egy vízszintes, 718-895 mm-ig egy vagy kettő (megrendelő határozza meg) vízszintes osztóval, a függőleges osztó minden esetben egy.

**Íves kivitelekben rendelhető:** domború, homorú, „S” íves, dupla homorú

**Elszívó melletti kivitelben rendelhető**

**1 vagy 2 vízszintes osztással kérhető, lásd 52. oldal**

**A 345 mm-nél kisebb ajtó szélességeknél a minta geometriai korlátai miatt, a kész ajtó torzult látszatot kelt Selyemfényű festett kivitelben is rendelhető**



### M502 FORTUNA CLASSIC



**Minimum ajtó méret:** 293×275 mm

**Élprofil:** Cédrus Antikolható

**Üvegméret:** M-120 mm, Sz-120 mm

**Üvegbefogó gumis megoldással nem kérhető**

**1 vagy 2 vízszintes osztással kérhető, lásd 52. oldal**



## M531 GAVOTTA

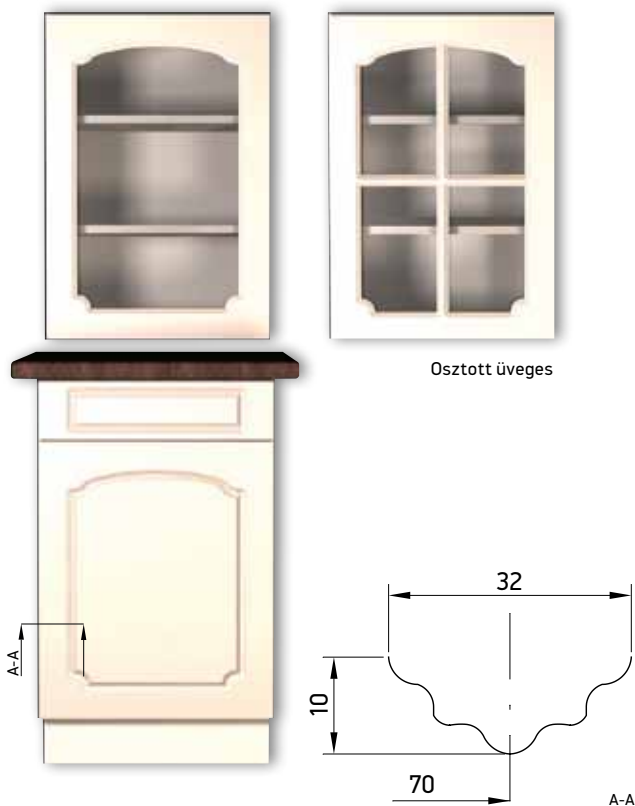

Minimum ajtóméret: 275×275 mm

Élprofil: R3

Üvegméret: M-120 mm, Sz-120 mm

**Osztott üveges kivitelben rendelhető:** a széria mérettartományon belül egyediben is, 718 mm-ig egy vízszintes, 718-895 mm-ig egy vagy kettő (megrendelő határozza meg) vízszintes osztóval, a függőleges osztó minden esetben egy.

1 vagy 2 vízszintes osztással kérhető, lásd 52. oldal



## M541 BRANDO

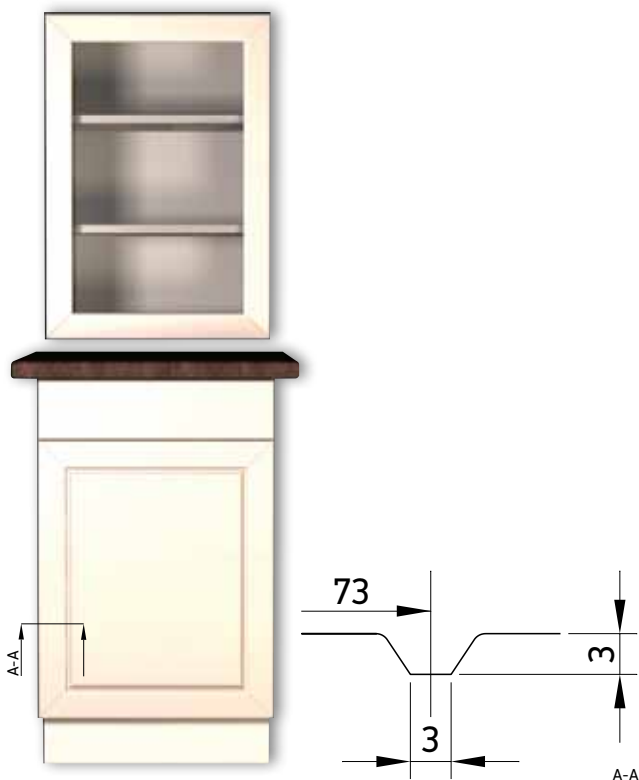

Minimum ajtóméret: 195×195 mm

Élprofil: R8

Üvegméret: M-120 mm, Sz-120 mm

1 vagy 2 vízszintes osztással kérhető, lásd 52. oldal  
Selyemfényű festett kivitelben is rendelhető



# 44 FÓLIÁZOTT BÚTORFRONTOK

## M551 FANDANGO

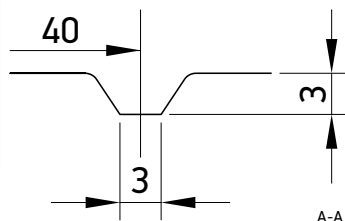

Minimum ajtó méret: 125×125 mm

Élprofil: Sapone-U

Üveg méret: M-90 mm, Sz-90 mm

Üvegben 1 vagy 2 vízszintes osztással kérhető, lásd 52. oldal



## M601 PAVONE



Antik

Minimum ajtó méret: 230×275 mm Élprofil: R3

Üveg méret: M-146 mm, Sz-126 mm Antikolható

1 vagy 2 vízszintes osztással kérhető, lásd 52. oldal

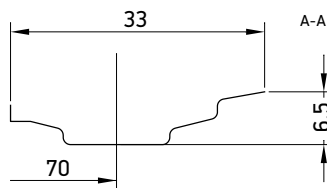

## M642 LIA-MODERNO II.

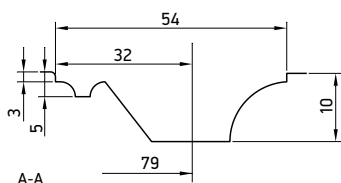

Minimum ajtóméret: 245×245 mm

Élprofil: R6

Üvegméret: M-126 mm, Sz-126 mm

Üvegfogó gumis megoldással nem kérhető

1 vagy 2 vízszintes osztással kérhető, lásd 52. oldal



## M652 LIA-RUSZTIK II.

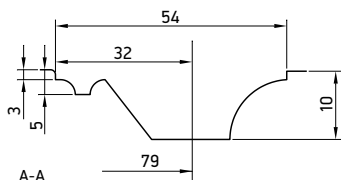

Minimum ajtóméret: 275×275 mm

Élprofil: R6

Üvegméret: M-126 mm, Sz-126 mm

Üvegfogó gumis megoldással nem kérhető

1 vagy 2 vízszintes osztással kérhető, lásd 52. oldal



## 46 FÓLIÁZOTT BÚTORFRONTOK

### M661 LINY

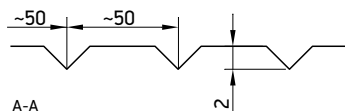

Minimum ajtó méret: 293×100 mm

Élprofil: R3

Üveg méret: M-120 mm, Sz-120 mm

Üvegesben 1 vagy 2 vízszintes osztással kérhető, lásd 52. oldal

Selyemfényű festett kivitelben is rendelhető



### M671 DUPLEX



Minimum ajtó méret: 293×100 mm

Élprofil: R3

Üveg méret: M-120 mm, Sz-120 mm

Üvegesben 1 vagy 2 vízszintes osztással kérhető, lásd 52. oldal

Selyemfényű festett kivitelben is rendelhető

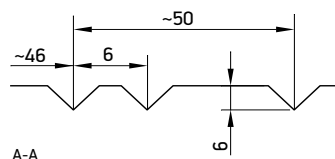

## M681 SWEDISH

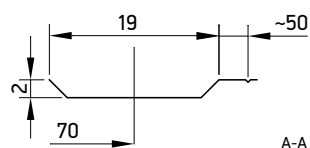

Minimum ajtóméret: 230×230 mm

Élprofil: Bello

Üveg méret: M-120 mm, Sz-120 mm

Üvegesben 1 vagy 2 vízszintes osztással kérhető, lásd 52. oldal  
Selyemfényű festett kivitelben is rendelhető



## M682 SWEDISH-B

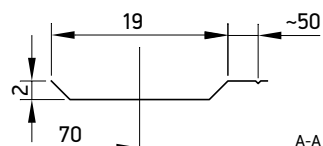

M682 Swedish-B szögletes belső marással és sarkokkal készül, minden másban megegyezik a hagyományos Swedish marással.

Selyemfényű festett kivitelben is rendelhető



## 48 FÓLIÁZOTT BÚTORFRONTOK

### M761 ANDARE

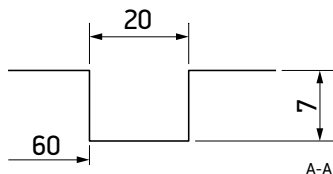
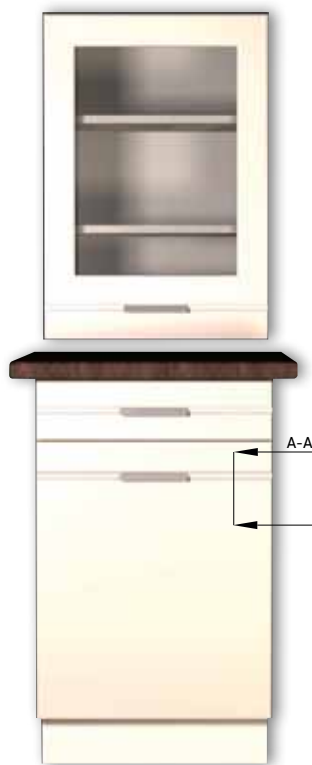

Minimum ajtó méret: 125×90 mm

Élprofil: 45°

Üveg méret: M-190 mm, Sz-120 mm

Magasfényű fóliával rendelhető

Üvegesben 1 vagy 2 vízszintes osztással kérhető, lásd 52. oldal

Selyemfényű festett kivitelben is rendelhető

Ajánlott fogantyú: UA51, több méretben, alumínium színben, külön rendelendő



### M771 RADO



Minimum ajtó méret: 115×70 mm

Élprofil: R3 Üveg méret: M-151 mm, Sz-120 mm

Magasfényű fóliával rendelhető

A széria méret a fogantyúval együtt értendő

Üvegesben 1 vagy 2 vízszintes osztással kérhető, lásd 52. oldal

Fogantyúzva szállítjuk, fogantyú típusa: UKW5 (20×35 mm)

Minden esetben a kész ajtó méretet kérjük leadni, mi számoljuk a gyártási méretet!

Selyemfényű festett kivitelben is rendelhető

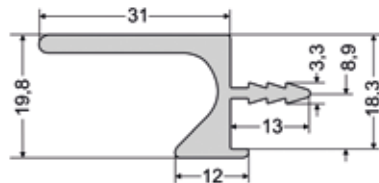



## M811 BUTTONS

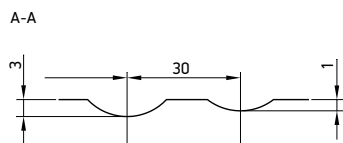

**Minimum ajtó méret:** 115×130 mm

**Élprofil:** R3

**Üvegméret:** M-120 mm, Sz-120 mm

**Magasfényű fóliával rendelhető**

Üvegesben 1 vagy 2 vízszintes osztással kérhető, lásd 52. oldal

A minta csak egy oldalon lehet, ezt kérjük megadni a rendelésen!

Selymfényű festett kivitelben is rendelhető



## M871 CINTIA

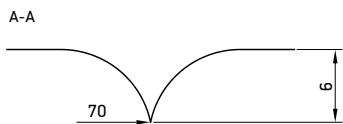

**Minimum ajtó méret:** 115×200 mm

**Élprofil:** Sapone

**Üvegméret:** M-120 mm, Sz-120 mm

**Magasfényű fóliával rendelhető**

Üvegesben 1 vagy 2 vízszintes osztással kérhető, lásd 52. oldal

Selymfényű festett kivitelben is rendelhető



# 50 FÓLIÁZOTT BÚTORFRONTOK

## M901 TWICE

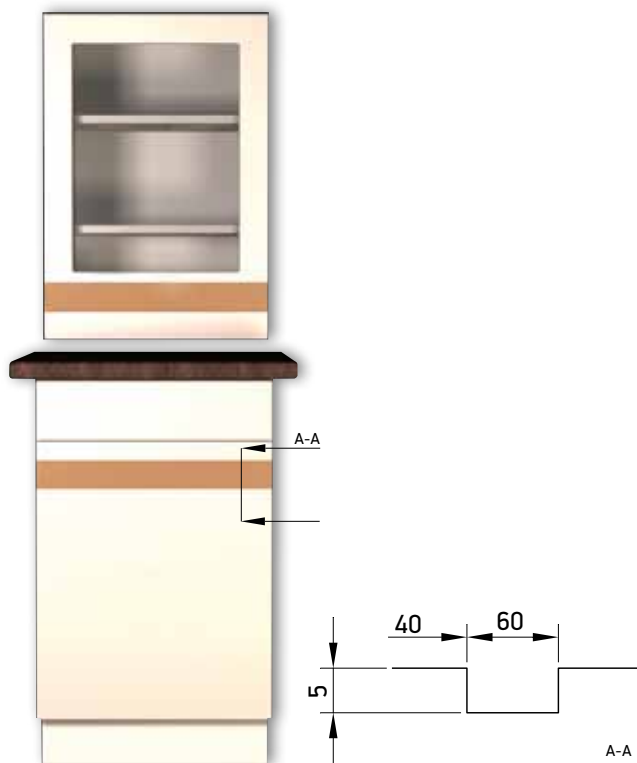

Minimum ajtóméret: 140×200 mm

Élprofil: R3

Üvegméret: M-190 mm, Sz-120 mm

Az ajtó és a betét színe tetszőlegesen kombinálható (kivétel magasfényű)

Az ajtó alapértelmezett száliránya függőleges, a betété vízszintes

Üvegesben 1 vagy 2 vízszintes osztással kérhető, lásd 52. oldal

Üveges kivétel is betéttel készül!



## M971 FOLK



Antik

Minimum ajtóméret: 293×295 mm

Élprofil: R3 Antikolható

Üvegméret: M-120 mm, Sz-120 mm

1 vagy 2 vízszintes osztással kérhető, lásd 52. oldal

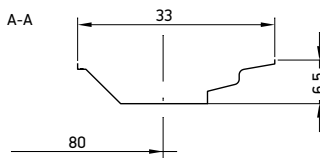

## M981 GREECE



Antik

Minimum ajtó méret: 293×200 mm

Élprofil: R3

Üveg méret: M-120 mm, Sz-120 mm

Antikolható

1 vagy 2 vízszintes osztással kérhető, lásd 52. oldal

A minta lehet jobbos, vagy balos, ezt a megrendelésen kérjük feltüntetni!

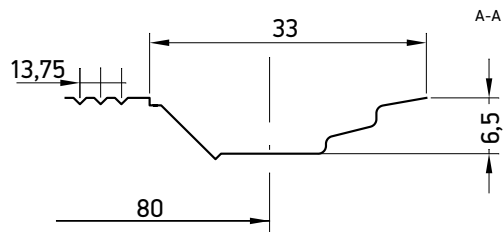

## M982 GREECE-B



Antik



**M982 Greece-B** marás a korábbi Greece marásoktól eltérően szimmetrikus kivitelben készül. Minden másban megegyezik a hagyományos Greece marással.

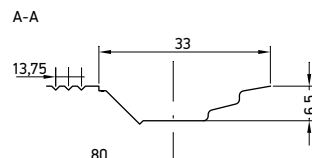

## 52 FÓLIÁZOTT BÚTORFRONTOK

### M991 KÖRBEMART

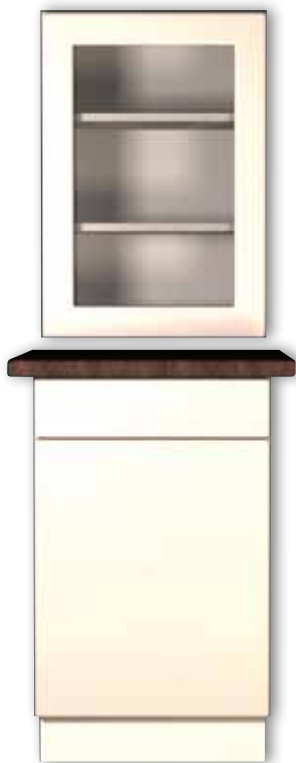

Minimum ajtóméret: nincs

Élprofil: R3, R6, R8 Üvegméret: M-120 mm, Sz-120 mm

Magasfényű fóliával rendelhető

Íves kivitelekben rendelhető: domború, homorú, „S” íves, dupla homorú

Üvegesben 1 vagy 2 vízszintes osztással kérhető, lásd 52. oldal

Selyemfényű festett kivitelben is rendelhető



### OSZTOTT AJTÓFRONTOK

Osztott tele és üveges ajtó rendelésére is van lehetőség, egy vagy kettő vízszintes osztással.

Ezt a lehetőséget főleg nagyméretű „keretes” ajtókhöz ajánljuk, üveges esetén ez plusz merevítést is ad.

**Az osztók elhelyezése alap esetben egynél középen, kettőnél harmadolva, de egyedi pozíciókba is kérhetőek.**

Íves oldalvezetésű mintáknál nem kérhető üvegesben sem (Tenda, Finestra).

Tömörfa frontjainknál ezt a megoldást korábban is alkalmaztuk 1695 mm-nél nagyobb frontokhoz.

**Nem keretes típusokhoz (pl.: Sapone, Linea, Punto, stb.) csak üveges változatban kérhető!**

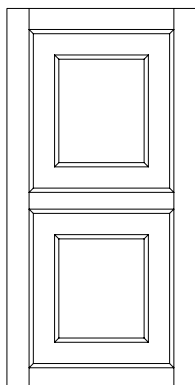

1 osztóval

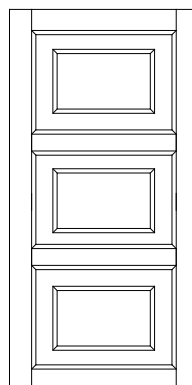

2 osztóval



## Robbantott fióksor

Minden marásmintából kérhető.

Lényege, hogy a fióksort ajtóként marjuk le, de fóliázás vagy festés előtt azt felvágjuk fiókelőkre.

A fióksor látszat így az egész konyhában végigfut, úgy, hogy ajtómintá van bennük. Feláras termék!

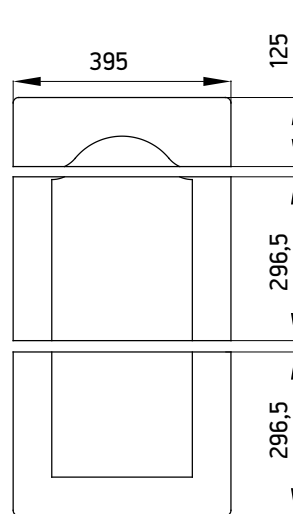

## Egyéb frontok

**„L”-sarokajtó és a Szögletes sarokajtó**  
minden marással, üveges kivitelben is kérhető.  
Bővebb információ az 6-9. oldalakon.

### Mosogató alati megoldás

a megjelölt mintákkal kérhető, méretei:  
M-718 mm, Sz-2×395 mm vagy 2×445 mm.  
Bővebb információ az 6-9. oldalakon.

### Elszívó melletti ajtók

a megjelölt mintákkal kérhetők.  
Bővebb információ az 6-9. oldalakon.

**Osztott üveges ajtó** csak a megjelölt típusokból  
és széria méretekből rendelhető.

**Fűszerfiók** 115×146 mm méretben, csak  
körbemarással (Bello, R3, R6, R8) rendelhető



Osztott üveges ajtó



Elszívó melletti ajtók



Fűszerfiók



„L”-sarokajtó



Szögletes sarokajtó



Mosogató alatti megoldás

# 54 FÓLIÁZOTT FRONT KIEGÉSZÍTŐK

## Ívelt frontok

Rendelhető alsó és felsőszekrényekhez domború és homorú kivitelben, **Bello, Superbo-A, B, Fortuna, Körbemart R3, R6, R8** és **Viola** marással, M-590 mm, 718 mm, 895 mm; Sz-520 mm (300×300-as sarokhoz) méretekben.

A **Viola** ajtó antikolással is kérhető.

**Mindegyik típus kérhető üveges változatban is.**

Alsószekrényhez kétrészes homorú ajtó 718 mm magassággal és 458 mm szélességgel kérhető: 1000×1000-es korpusz 510×510-es ajtónyílással. Lásd a 9. oldalon.

„S” **domború** frontokat csak 718×470 mm méretben készítjük, a fent felsorolt marásmintákkal. Lásd a 9. oldalon.



Homorú frontok



Domború frontok

## PÁRKÁNYLÉC-MA

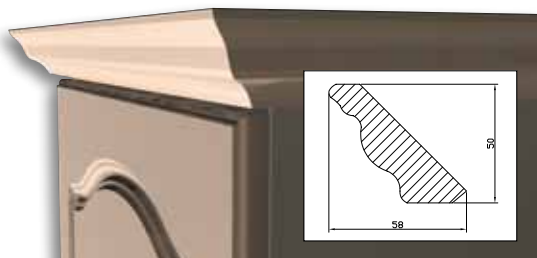

## PÁRKÁNYLÉC-MB

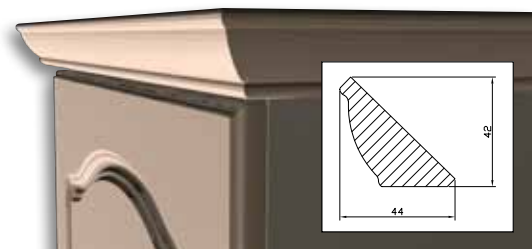

## PÁRKÁNYLÉC-MC

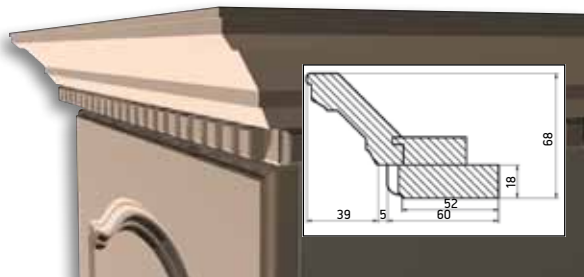

## PÁRKÁNYLÉC-MC Antik



## PÁRKÁNYLÉC-MD

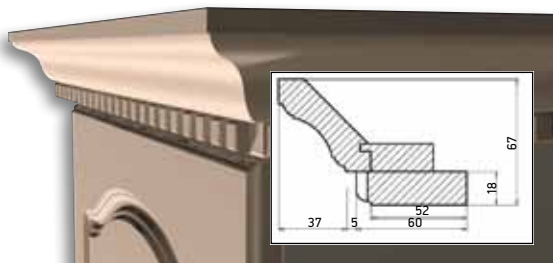

## PÁRKÁNYLÉC-MD Antik



## PÁRKÁNYLÉC-MD Domború



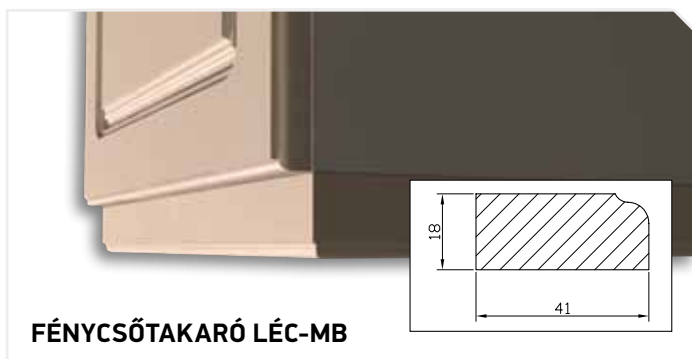

**Antikolva** is kérhető az **MC** és **MD** párkányléc, az **MB** és **MC** fénycsőtakaró léc, az **MB** és **MC** pillérléc.

A **MA** típusok rendelhetőek magasfényű fóliával is.

**Íves kiegészítőként** (domború és homorú) rendelhető a **MD Párkányléc** (antikolva is), és a **MA Fénycsőtakaró léc**.

**Méretek:** párkánylécetek és fénycsőtakarók 2500 mm hosszúak, a pillérlécetek 50mm szélesek és 18 mm vastagok, hosszuk változó.

A **Pillérléc MC** maximum hossza 1000 mm.

**Szerelőléc** is rendelhető 2000mm hosszban, rendelésen külön kérjük feltüntetni.

A **fogasléc** párkány típusok (**MC**, **MD**) fogasléc nélkül is kérhetőek, ez esetben áruk a **MA** típuséval megegyező.

# 56 FÓLIÁZOTT BÚTORFRONT SZÉRIA MÉRETEK

## Hagyományos és betétes konyhafront szériaméretei

|      |              |              |              |              |              |              |           |           |
|------|--------------|--------------|--------------|--------------|--------------|--------------|-----------|-----------|
| 1695 | T<br>U       | T<br>U       | T<br>U       | T<br>U       | T<br>U       | T<br>U       |           |           |
| 1295 | T<br>U       | T<br>U       | T<br>U       | T<br>U       | T<br>U       | T<br>U       |           |           |
| 925  | T<br>U       | T<br>U       | T<br>U       | T<br>U       | T<br>U       | T<br>U       |           |           |
| 895  | T<br>U       | T<br>U       | T<br>U<br>OU | T<br>U<br>OU | T<br>U<br>OU | T<br>U<br>OU |           |           |
| 718  | T<br>U       | T<br>U       | T<br>U<br>OU | T<br>U<br>OU | T<br>U<br>OU | T<br>U<br>OU |           |           |
| 590  | T<br>U       | T<br>U       | T<br>U<br>OU | T<br>U<br>OU | T<br>U<br>OU | T<br>U<br>OU |           |           |
| 358  | F            | F            | F            | F            | F            | F            | F         | F         |
| 335  | F            | F            | F            | F            | F            | F            | F         | F         |
| 293  | F            | F            | F            | F            | F            | F            | F         | F         |
| 166  | F            | F            | F            | F            | F            | F            | F         | F         |
| 145  | F            | F            | F            | F            | F            | F            | F         | F         |
| 125  | F            | F            | F            | F            | F            | F            | F         | F         |
|      | 295 /<br>297 | 345 /<br>347 | 395 /<br>397 | 445 /<br>447 | 495 /<br>497 | 595 / 597    | 795 / 797 | 895 / 897 |

„L” alakú belső sarokszekrény-ajtók  
(jobbos, balos)

|     |     |             |
|-----|-----|-------------|
| 895 |     | Fűszertartó |
|     |     | 115         |
|     |     | 146         |
| 718 |     |             |
| 590 |     |             |
|     | 275 |             |

Páraelszívó fölé felső szekrény

|     |     |     |
|-----|-----|-----|
| 415 |     |     |
|     | 595 | 895 |

Sarokszekrény-ajtók (tele és üveges)

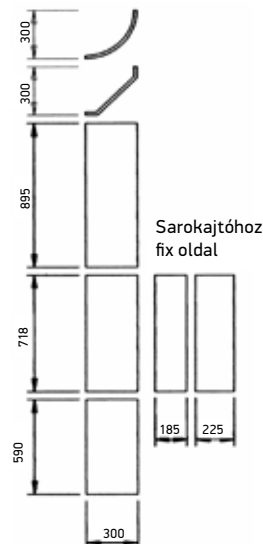

F: fiókelő  
T: teleajtó  
U: üveges

OU: osztott üveges  
Max. magasság: 895 mm,  
a korábban képpel jelölt típusokból

**Szériaméret továbbá:** 718 x145 mm – csak körbemarással kérhető  
100x2500 mm – csak szabott vagy körbemart kivitelben rendelhető.

**A TÁBLÁZAT CSAK TÁJÉKOZTATÓ JELLEGŰ, 2017.01.01-TŐL EGYEDI MÉRETEKRE NEM SZÁMOLUNK FELÁRAT (FÓLIÁS, AKRIL, FESTETT AJTÓK ESETÉBEN)!**



**02. Fehér Prégelt**

**24. Nyír <sup>(A)</sup>**



**61. Vanília**

**62. Magasfényű Fehér**

**63/B. Magasfényű Rubinvörös**

**65. Magasfényű Krém (PET)**

**68. Magasfényű Fekete**

**70. Magasfényű Vanília**

## 58 SZÍNVÁLASZTÉK (PVC, PET)

73 Öreg Tölgy

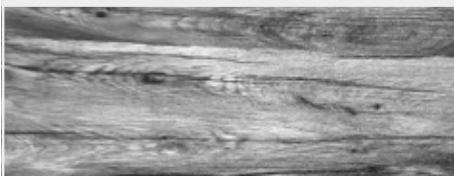

74. Sötét Dió

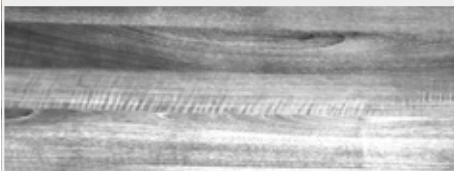

77. Avola Szürke



79. Avola Krém



80. Szilva

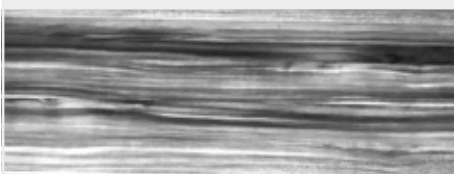

81. Sötét Tölgy



83. Ivory <sup>(A)</sup>



85. Top Matt Lágý Fehér



86. Top Matt Világos Szürke



87. Kávés Szatén



88. Szürke Fenyő



89. Fehér Fenyő



90. Fűrészelt Tölgy



92. Sötét Antik Fenyő



93. Világos Cseresznye<sup>(A)</sup>



95. Erezett Fehér



## 60 SZÍNVÁLASZTÉK (PVC, PET)

97. Fehér Dió <sup>(A)</sup>

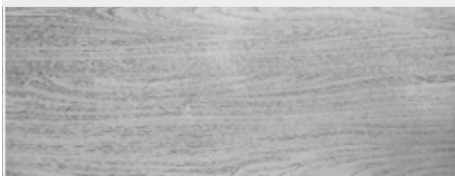

98. Matt Jégfehér



99. Világos Dió

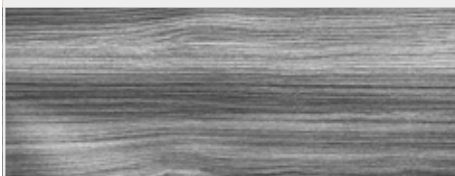

100. Matt Caffee Latte

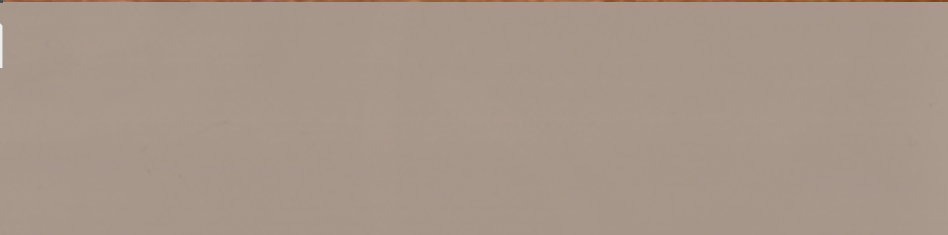
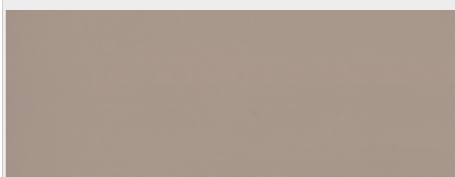

104. Cseresznye

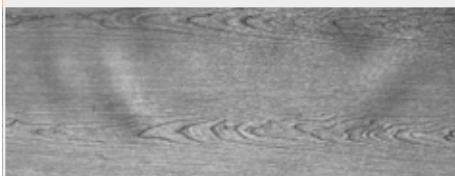

105. Vörös Bükk



106. Éger

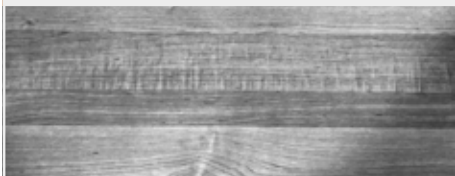

108. Juhar

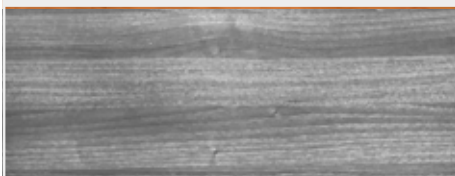

110. Dió <sup>(A)</sup>

112. Wenge

 113. Calvados <sup>(A)</sup>



122. Marmo Fehér

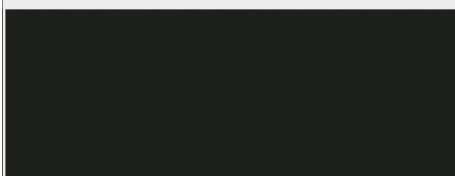

140. Magasfényű Grafít

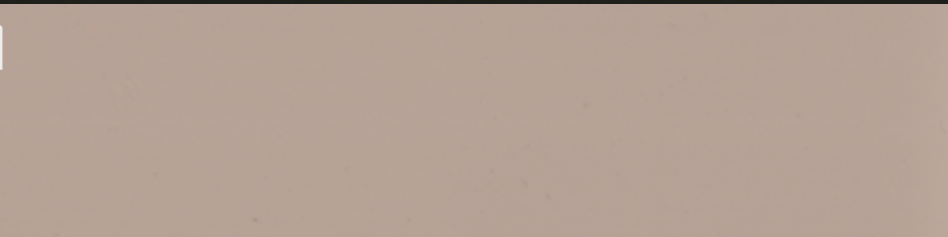
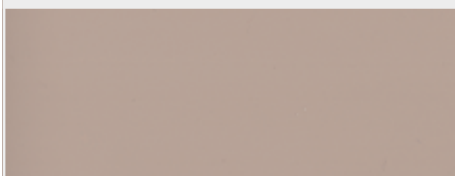

141. Magasfényű Capuccino



### Egyéb tudnivalók

A fautánzatú fóliákkal készült ajtóknál a szálirány függőleges, kivétel a 112. Wenge, ahol a szálirány vízszintes.

A Wenge fóliával készült ajtó magassága maximum 1200 mm lehet.

A magasfényű fóliákkal, a következő típusú ajtókat gyártjuk és csak maximum 1000 mm-es méretig: **Bello, Superbo-A, Superbo-B, Sapone, Punto, Fiume, Rigato, Linea, Scala, Finestra, Andare, Rado, Buttons, Cintia, Körbemart R3-R6-R8, Cubico, Intarsio**. 1000 mm felett csak vevői felelősségre, garancia nélkül gyártjuk le!

98. Matt Jégfehér és 100. Matt Caffee Latte fóliák 1000×600 mm maximális méretben kérhetőek, felette a fólia gyűrdődik, így a gyártást semmilyen esetben nem vállaljuk!

**Minden (A)-val jelölt szín antikorolható.**

A kis képek a fólia színét, a nagy képek 1-1 „teríték” rajzolatát hivatottak ábrázolni!

**A kiadványban feltüntetett színek csak tájékoztató jellegűek! A színmintákat minden esetben kérje a partnereinktől, vagy cégünkötől! Ennek elmulasztásából adódó reklamációkért felelősséget nem vállalunk!**

## 62 SZÍNVÁLASZTÉK (PVC, PET)

### 3D-s PVC fólia színekhez ajánlott bútorlapok

| Megnevezés                  | Színkat. | Falco                  | Kronospan | Egger         |
|-----------------------------|----------|------------------------|-----------|---------------|
| 02. Fehér Prégelt           | 5        | 105 FS02               | 101 PE    | W 980 ST2     |
| 24. Nyír                    | 3        | 463 FS24               | 1715BS    | H 1733 ST9    |
| 61. Vanília                 | 5        | 344 FS02               | 0514 PE   | U 108 ST9     |
| 62. Magasfényű Fehér        | 3        | M105 FS70              | 8685 MG   | ---           |
| 63/B. Magasfényű Rubinvörös | 1        | ---                    | ---       | ---           |
| 65. Magasfényű Krém (PET)   | 1        | M348 FS70              | ---       | ---           |
| 68. Magasfényű Fekete       | 3        | M200 FS70              | 190 AG    | 999 ST2       |
| 70. Magasfényű Vanília      | 3        | M348 FS70              | ---       | ---           |
| 73. Öreg Tölgy              | 5        | ---                    | ---       | ---           |
| 74. Sötét Dió               | 3        | ---                    | 8953 SM   | ---           |
| 77. Avola Szürke            | 3        | 584 FS22               | ---       | ---           |
| 79. Avola Krém              | 3        | 515 FS22               | 8508 SN   | H 1424 ST22   |
| 80. Szilva                  | 3        | 551 FS15               | ---       | ---           |
| 81. Sötét Tölgy             | 3        | ---                    | ---       | H 1137 ST24   |
| 83. Ivory                   | 5        | 348 FS02               | 514 PE    | U 104 ST9     |
| 85. Top Matt Lágú Fehér     | 3        | 103 FS02               | 0110 SM   | W 1100 PM/ST2 |
| 86. Top Matt Világos Szürke | 3        | 314 FS02               | ---       | U 702 PM/ST2  |
| 87. Kávészatén              | 3        | ---                    | 6299BS    | ---           |
| 88. Szürke Fenyő            | 3        | ---                    | K005 PW   | ---           |
| 89. Fehér Fenyő             | 3        | 663 FS22               | ---       | H 1122 ST22   |
| 90. Fűrészelt Tölgy         | 3        | 542 FS22               | ---       | ---           |
| 92. Sötét Antik Fenyő       | 5        | 588 FS22               | ---       | H 3326 ST28   |
| 93. Világos Cseresznye      | 5        | ---                    | ---       | ---           |
| 95. Erezett Fehér           | 5        | 103 FS31               | ---       | ---           |
| 97. Fehér Dió               | 3        | ---                    | ---       | ---           |
| 98. Matt Jégfehér           | 3        | 107 FS01 / FS08 / FS15 | ---       | W1100 ST9     |
| 99. Világos Dió             | 5        | 508 FS15               | ---       | ---           |
| 100. Matt Caffee Latte      | 3        | 301 FS08               | ---       | ---           |
| 104. Cseresznye             | 5        | 404 FS24               | ---       | ---           |
| 105. Vörös Bükk             | 5        | 401 FS24               | 381 PR    | H 1511 ST15   |
| 106. Éger                   | 5        | ---                    | ---       | ---           |
| 108. Juhar                  | 5        | 463 FS24               | 0375 PR   | H 1334 ST9    |
| 110. Dió                    | 5        | ---                    | 9455 PR   | ---           |
| 112. Wenge                  | 5        | 417 FS15               | 854 BS    | ---           |
| 113. Calvados               | 5        | 489 FS15               | ---       | ---           |
| 122. Marmo Fehér            | 1        | ---                    | ---       | ---           |
| 140. Magasfényű Grafit      | 1        | ---                    | ---       | ---           |
| 141. Magasfényű Capuccino   | 1        | M223 FS70              | ---       | ---           |

**FIGYELEM!** Az általunk készített fenti táblázat, csak tájékoztató jellegű! Bútorlapoktól való bármiféle színeltérésért felelősséget nem vállalunk! A színmintákat minden esetben kérje a partnereinktől, vagy cégüktől!

### ELSZÍVÓ KÜRTŐ I/90/1

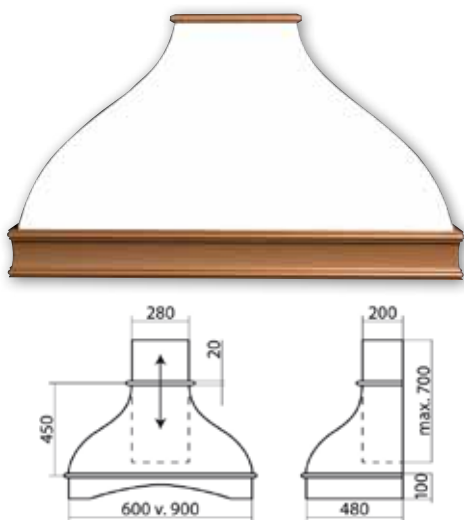

### ELSZÍVÓ KÜRTŐ I/90/2

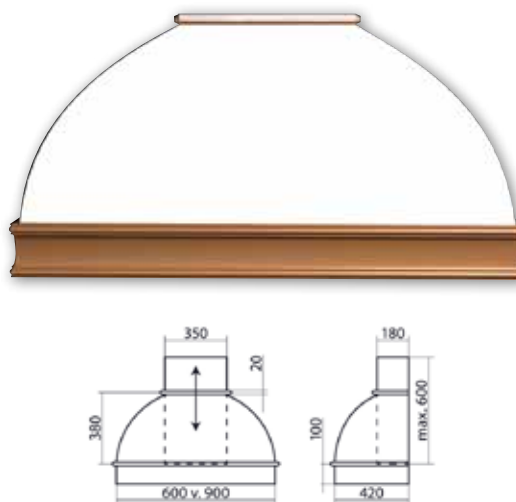

### ELSZÍVÓ KÜRTŐ „SAROK”/90/1



### ELSZÍVÓ KÜRTŐ I/60/1

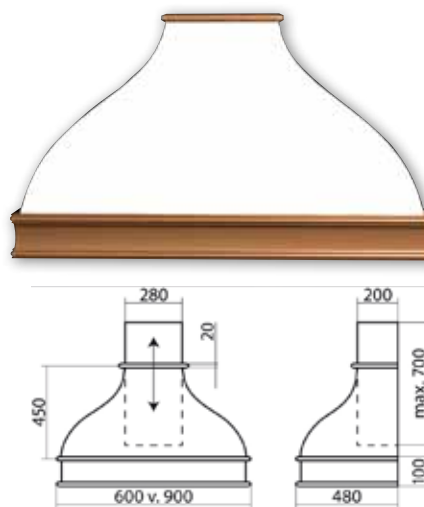

### ELSZÍVÓ KÜRTŐ E/60/1

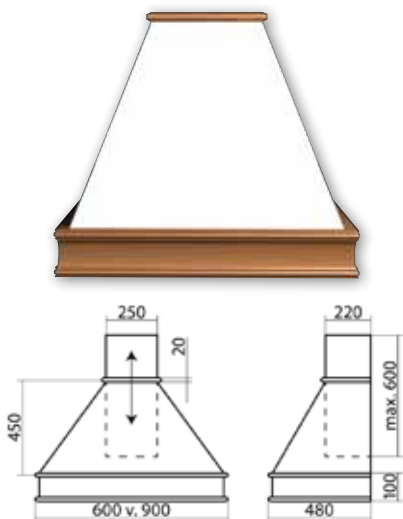

**M** – fóliázott léc

**T** – fából készült léc

A **60** illetve **90**-es szám a kürtő szélességi méretét jelenti.

Az utána következő **1, 2, 3** stb. szám típusazonosító.

**E** – egyenes vonalvezetésű

**I** – íves vonalvezetésű kürtő.

A megrendeléseknél a fenti azonosítókat kérjük használni.

Bármely kürtő bármely díszléccel kérhető.

A díszlécek **tölgy** és **bükk** fajokból, valamint **fóliázott vagy festett MDF**-ből rendelhetőek!

A megadott kürtőméretek díszléccel együtt értendők. Kérésre, egyeztetés alapján a kürtők egyedi méretben is legyárthatóak (a 60-as és 90-es méret közötti tartományban).

A kürtők, a palást és a díszlécek is kérhetőek felületkezelés nélkül.

**FIGYELEM!** Kürtőinkbe építhető gépek ajánlási táblázata az interneten található gépleírások és beépítési méretek alapján készült, tájékoztató jelleggel. Cégünk nem ellenőrizte a fenti típusok tényleges beépíthetőségét, így az ez irányú későbbi reklamációkat nem tudjuk elfogadni. Lásd 64. oldalon.

## 64 ELSZÍVÓ KÜRTŐK ÉS TARTOZÉKAIK



**DÍSZLÉC** M /60 /1  
 M /60 /1 ANTIK  
 M /90 /1  
 M /90 /1 ANTIK  
 T /60 /1  
 T /60 /1 ANTIK  
 T /90 /1  
 T /90 /1 ANTIK



**DÍSZLÉC** M /60 /2  
 M /60 /2 ANTIK  
 M /90 /2  
 M /90 /2 ANTIK  
 T /60 /2  
 T /60 /2 ANTIK  
 T /90 /2  
 T /90 /2 ANTIK



**DÍSZLÉC** M /60 /3  
 M /60 /3 ANTIK  
 M /90 /3  
 M /90 /3 ANTIK  
 T /60 /3  
 T /60 /3 ANTIK  
 T /90 /3  
 T /90 /3 ANTIK



**DÍSZLÉC** T /90 /4  
 T /90 /4 ANTIK



**DÍSZLÉC** T /90 /5  
 T /90 /5 ANTIK



**DÍSZLÉC** T /90 /6



**DÍSZLÉC** T /90 /7

### Beépíthető szag és páraelszívó ajánlás a Csercsics Faipari kft által gyártott elszívó kürtőkhöz

| Szag és páraelszívó típusa | Beépítési méret. | Elszívó kürtő típusa |        |        |        |        |            |
|----------------------------|------------------|----------------------|--------|--------|--------|--------|------------|
|                            |                  | E/60/1               | E/90/1 | I/60/1 | I/90/1 | I/90/2 | Sarok/90/1 |
| AEG DL 6250-ml             | 548×302×137 mm   |                      | X      |        | X      | X      |            |
| Whirlpool AKR 606 IX       | 493×288×139 mm   |                      | X      | X      | X      | X      | X          |
| Fagor AF2-627 IX           | 548×302×142 mm   |                      | X      |        | X      | X      |            |
| Teka GFH 55                | 550×310×172 mm   |                      | X      |        | X      |        |            |
| Cata GT Plus 45            | 454×253×260 mm   | X                    |        | X      | X      | X      | X          |
| Cata GT Plus 75            | 754×253×260 mm   |                      |        |        | X      |        |            |
| Siemens LB55564            | 496×360×160 mm   |                      |        | X      | X      | X      | X          |

Kérjük, minden esetben adja meg kürtő rendelésnél a kinézett gép típusát, hogy tudjuk ellenőrizni a beépíthetőséget! Ennek elmulasztásából adódó reklamációkért felelősséget nem vállalunk!



## Fontosabb tudnivalók

Megegyezik az 6. oldalon taglalt Főliázott bútorfrontok tulajdonságaival, kritériumaival, a következő kiegészítésekkel:

- Csak selyemfényű, 20-30 gloss-os festést vállalunk és csak a továbbiakban részletezett típusokra.
- Egyedi méret felár nincs!
- Minden RAL, NCS színben vállaljuk a festést
- Kategóriák egyszerűbbek, összesen 4 kategóriába soroljuk:
  1. Csak élmart – fehér színű
  2. Minden más marás – fehér színű
  3. Csak élmart – színes
  4. Minden más marás – színes
- Kérhető kétoldalas festéssel is 30% felár ellenében, alapesetben a hátoldal laminált fehér



## Konyhafrontok

**Felárak:**  
 üveges ajtónál, szögletes sarokajtónál, robbantott fióksornál, osztott ajtónál az árlista alapján. Többféle felár esetén a felárak összeadódnak!

| Kód  | Minta                 |
|------|-----------------------|
| M011 | BELLO                 |
| M031 | PRIZMA                |
| M041 | SUPERBO-A             |
| M042 | SUPERBO-B             |
| M043 | SUPERBO-A EASY        |
| M044 | SUPERBO-A CLASSIC     |
| M051 | SAPONE                |
| M052 | SAPONE-L              |
| M053 | SAPONE-U              |
| M071 | PUNTO                 |
| M081 | FIUME                 |
| M091 | RIGATO                |
| M101 | LINEA                 |
| M111 | SCALA                 |
| M132 | ORLO II.              |
| M133 | RETRO-A               |
| M134 | RETRO-B               |
| M135 | RETRO-C               |
| M141 | TENDA                 |
| M151 | FINESTRA              |
| M181 | CORDONE               |
| M191 | MANIGLIA-L            |
| M192 | MANIGLIA-U            |
| M193 | MANIGLIA-S            |
| M194 | MANIGLIA-C            |
| M221 | INTARSIO TÖLGY        |
| M222 | INTARSIO DIÓ          |
| M281 | CUBICO TÖLGY          |
| M282 | CUBICO DIÓ            |
| M351 | LÁMPA PANEL-A (nútos) |
| M352 | LÁMPA PANEL-B (körös) |
| M431 | VIOLA                 |
| M441 | FUTURO                |
| M501 | FORTUNA               |
| M541 | BRANDO                |
| M661 | LINY                  |
| M671 | DUPLEX                |
| M681 | SWEDISH               |
| M682 | SWEDISH-B             |
| M761 | ANDARE                |
| M771 | RADO                  |
| M811 | BUTTONS               |
| M991 | KÖRBEMART R3, R6, R8  |

## Kiegészítők

| Megnevezés           |
|----------------------|
| PÁRKÁNYLÉC-MA        |
| PÁRKÁNYLÉC-MB        |
| PÁRKÁNYLÉC-MC        |
| PÁRKÁNYLÉC-MD        |
| FÉNYCSÓTAKARÓ LÉC-MA |
| FÉNYCSÓTAKARÓ LÉC-MB |
| FÉNYCSÓTAKARÓ LÉC-MC |
| PILLÉRLÉC-MB         |
| PILLÉRLÉC-MC         |

## Ívelt frontok

domború, homorú felső, homorú alsó

| Kód  | Minta                |
|------|----------------------|
| M011 | BELLO                |
| M041 | SUPERBO-A            |
| M042 | SUPERBO-B            |
| M431 | VIOLA                |
| M501 | FORTUNA              |
| M991 | KÖRBEMART R3, R6, R8 |

## Ívelt kiegészítők

| Minta                        |
|------------------------------|
| PÁRKÁNYLÉC-MD DOMBORÚ        |
| PÁRKÁNYLÉC-MD HOMORÚ         |
| FÉNYCSÓTAKARÓ LÉC-MA DOMBORÚ |
| FÉNYCSÓTAKARÓ LÉC-MA HOMORÚ  |



## Általános tudnivalók:

- **Standard táblaméret: 1250×2750 mm.** Egyedi minta esetén e méret felett nem tudjuk garantálni a minta folytatóságát 2 panel, elem között!
- Rendelhető maximális vágott méret: 1200×2000 mm. 1 tábla 2,563 m<sup>2</sup>.
- Maximális gyártási méret 1250×2750 mm, csak egyedi esetekben! Egyedi mintánál e méret felett nem tudjuk garantálni a folytonosságot 2 elem között.
- Legkisebb rendelhető/élezhető méret: 80×150 mm.
- Élzárás 1, 1,3 és 2 mm vastag élezővel. Alu élezés 0,5 és 1 mm vastag élezővel.
- Lapszabászati elven rendelhető termék (nincs egyedi méret felár).
- **Alap vastagsága 20 mm.** Hordozóréteg 18 mm-es lamináltlap + 2 mm-es plexi bevonat.
- Hátoldal fehér laminált (igény esetén más lehetőségek is megoldhatóak).
- Vetemedés jelentkezhet az 1m-nél nagyobb ajtóknál (kb. 2 mm/fm).
- Rendelésnél a kész ajtó méretet kérjük leadni.
- Egész táblában is értékesítjük.
- Úveges és/vagy íves ajtó nem rendelhető!
- Minden mintás rendelésnél komplett szekrényrajzot kérünk csatolni.
- Alap vastagságtól és színektől eltérő esetekben az élező beszerzési lehetőségek korlátozottak, így minden esetben kérjen bővebb tájékoztatást a lehetőségekről!
- Minden front UKW fogantyúval is kérhető. A fogantyú külön rendelendő, annak mérete levonandó a kész méretből és árát a front ára nem tartalmazza. A fogantyú méreteit lásd Rado marásminta, 48. oldal.
- Matt felület csak 19 mm (16 + 3) vastagságban kérhető, 30%-os felárral.

## Egyedi esetek:

- Standardtól eltérő vastagság rendelésére is van lehetőség, egyedi elbírálás és megegyezés alapján. Kivitelezhető vastagsági mérettartomány 4 - 60 mm.
- Minden egyedi megrendelés esetében a maradék is leszámításra kerül és elszállítandó.
- Felárért rendelhető színazonos hátoldallal (későbbiekben jelezve ennek a lehetősége), vagy mindkét oldalon magastényű kivitelben. (Gyártási határidő + 10 nap)
- Egyedi vastagságnál, színnél, mintánál az elbírálás feltételei: ár, vastagsági méret, kivitelezhetőség.
- Csak az adott árajánlat írásos elfogadása után kezdjük a gyártást.
- A megrendelés lemondására nincs lehetőség, gyártási határidő duplázódhat.
- Nem standard színnel a kívánt élező kódját a vevő köteles megadni, vagy a szükséges élezőanyagot részünkre eljuttatni. Egyedi színű rendelésnél a frontot minden esetben 16+2 mm vastagságban gyártjuk le (kivétel külön megállapodás).
- Minden egyedi esetben 50% előleget kérünk.

## Egyéb információk:

A védőfóliát, csak a felszerelés után lehet eltávolítani. Eltávolítás után a felület 24 órán keresztül nem tisztítható (akril felkeményedés időszaka az oxigén hatására). A tűzhelyek közvetlen közelében, ahol a terméket fokozott hő és gőzterhelés érheti, az élezőnél 60° felett a felületnél 120° felett károsodás léphet fel.

Festékréteg a hordozó és a borító anyag között található így nem sérülhet.

Függőleges felhasználáshoz ajánljuk csak.

Megmunkálása az alap faipari gépekkel megoldható (fúrás, vágás stb.). Felhasználását nedves környezetben nem ajánljuk.

A fekete minták nyomdaipari technológiával, míg az ezüst minták festéssel készülnek. A különböző folyamatokból adódóan, az egyik eljárással készített minta eltérő a másiktól és nem is futathatók egybe. Mind a felbontásuk, mind az alakjuk és méretük is különböző lehet.

## Felület javításának (polírozás) leírása:

A felület polírozással javítható, a vastagsági méret csökkenése nélkül. A javításhoz folyékony polírpasztát ajánlunk (sűrű, súrolószerszhez hasonló jellegű, de karcoló anyagot nem tartalmazhat). A pasztát puha ronggyal (nem lehet műszálas) a felületbe kell polírozni, esetleg polírozó géppel felvinni. A felesleget egy tiszta szintén puha ronggyal le kell törölni. A folyamat addig ismétlendő, míg el nem érjük a lehető legtekintélyesebb felületet.

## Uni színek és mintás ajtók egyéb tudnivalói:

- Élzárás Rehau vagy Hranipex élezővel a későbbi részletezések alapján.
- **Rendelhető 11 alapszínben (felár nélkül), mintával vagy minta nélkül:**

| Alapszín     |                   |
|--------------|-------------------|
| Megnevezés   | Rendelési kód     |
| Kék          | C013 kék          |
| Bordó        | C008 bordó        |
| Piros        | C012 piros        |
| Fehér        | C010 fehér        |
| Tört fehér   | C005 tört fehér   |
| Narancssárga | C007 narancssárga |
| Bézs         | C006 bézs         |
| Zöld         | C004 zöld         |
| Fekete       | C009 fekete       |
| Ezüst        | C003 ezüst        |
| Kürtő fehér  | C000 kürtő fehér  |

- **Egyedi szín (C999):** bármely RAL színben, ez esetben felárát számolunk + a festéket beszerzési áron továbbszámlázzuk, vagy amennyiben a vevő juttatja el azt hozzánk, nincs felár
- **8 alap minta variációval:**

| Alap minták         |               |       |
|---------------------|---------------|-------|
| Megnevezés          | Rendelési kód |       |
|                     | fekete        | ezüst |
| Spots (pöttyök)     | D101          | D201  |
| Clouds (felkők)     | D102          | D202  |
| Smog (füst)         | D103          | D203  |
| City (városkép)     | D104          | D204  |
| Bubbles (buborékok) | D105          | D205  |
| Wood (faminta)      | D106          | D206  |
| Flowers (virágok)   | D107          | D207  |
| Trees (fák)         | D108          | D208  |

- **Egyedi minta:** bármely, a vevő által „megálmodott” grafika (egyszínű), vagy fénykép (színes), legtöbb esetben felár nélkül. Készülhet C000 kürtő fehér, vagy C009 fekete alappal, vagy bármely RGB és CMYK háttérszínnel (ezt a rendelésen kérjük feltüntetni). **Az egyszínű nyomtatásnál a felület csíkos, a nyomtatási vonal látszódnak!** Egyedi grafika esetén a vevőnek kell a megfelelő mintát rendelkezésünkre bocsájtania!
- A mintákat tudjuk folyamatosan az egész felületen végigfutóan, vagy csak egy-egy ajtón megjelenítve gyártani.
- **Ezüst mintát csak fekete alappal tudjuk vállalni.** Lehetőség van más alappal is gyártani, de ebben az esetben a minta szürke áttetsző festékekkel készül, és az alapszín befolyásolja a végleges árnyalatát (a végeredmény sosem ezüst).
- **Minden olyan esetben, amikor mintával készül az ajtó, szekrényrajzot kérünk az elképzelésről!**
- A minták az ajtó mérettel arányosan változnak, de mérettől függően egy-egy ajtóban előfordulhat, hogy a képnek csak egy része kerül megjelenítésre.
- A minták a megadott színvariációkban kaphatóak és minden ajtószín minden mintával kombinálható, kivétel, ahol az ajtónak és a mintának ugyanaz a színe. PL.: fekete Trees minta + fekete ajtó.
- A nyomtatott és a sima UNI színű ajtók között árnyalatbeli eltérések előfordulhatnak!

| Rendelhető minták UNI színekhez |            |             |  |
|---------------------------------|------------|-------------|--|
| Mintakód                        | Minta neve | Minta színe | Megjegyzés                                     |
| D102                            | Clouds     | fekete      | bármilyen alappal rendelhető                   |
| D202                            | Clouds     | ezüst       | csak fekete alappal rendelhető                 |
| D105                            | Bubbles    | fekete      | bármilyen alappal rendelhető                   |
| D205                            | Bubbles    | ezüst       | csak fekete alappal rendelhető                 |
| D107                            | Flowers    | fekete      | bármilyen alappal rendelhető                   |
| D207                            | Flowers    | ezüst       | csak fekete alappal rendelhető                 |
| D104                            | City       | fekete      | bármilyen alappal rendelhető                   |
| D204                            | City       | ezüst       | csak fekete alappal rendelhető                 |
| D106                            | Wood       | fekete      | bármilyen alappal rendelhető                   |
| D101                            | Spots      | fekete      | bármilyen alappal rendelhető                   |
| D201                            | Spots      | ezüst       | csak fekete alappal rendelhető                 |
| D103                            | Smog       | fekete      | bármilyen alappal rendelhető                   |
| D203                            | Smog       | ezüst       | csak fekete alappal rendelhető                 |
| D108                            | Trees      | fekete      | bármilyen alappal rendelhető                   |
| D999                            | Egyedi     | egyei       | vevő által elképzelt minta, egyeztetés alapján |

## Grafikával ellátott ajtók, és a minták egyéb tudnivalói:

A kiküldött mintadarabokon található grafikákhoz képest jelentős eltérés is lehetséges. Nem garantáljuk, hogy sikerül ugyanolyan mintát többször megrajzolni.

### Példa:

Füst minta: a programban rajzolt grafika lényege, hogy a természetes füst elvén működve nem lehet tökéletesen többször lemásolni azt, mint ahogy a természetben sem száll a füst kétszer ugyanolyan formában. A fenti példa részben minden mintára vonatkozik!

A mintákat tudjuk szabadon rajzolni, vagy csak egy sávban, ezért minden esetben fontos, hogy a megrendelés mellé rajzot is kapjunk az elképzelésről.

Sávban rajzolt és a szabadon rajzolt minta közötti különbség:



## Látványterv készítés:

Minden esetben látványterv készül (uni+mintás ajtóknál), a mellékelt könyvharajz alapján, melyet a megrendelőnek el kell fogadnia a gyártás megkezdése előtt.

Az alapárban egy látványterv elkészítése és igény esetén annak minimális módosítása foglaltatik benne.

Minden további látványterv és azok módosítása feláras, melyet kiszámlázunk.

## Tisztítás











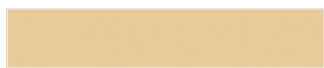

A felület tisztítása enyhén mosószeres vízzel vagy ablaktisztítóval és puha (100% pamut, vagy mikroszálas) ruhával végezhető el.

A felületek tisztítására maró anyag, vagy por alakú tisztítószeret használni nem szabad. A felületi karcosodás polírozással javítható.

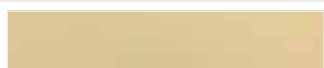
**FIGYELEM! Aceton, acetát, alkoholos jódoldat tartalmú szerek a felületen maradandó elváltozást okoznak.**

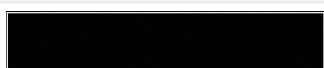
## Felhasználási terület

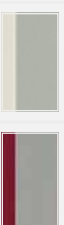
Lakossági, oktatási intézményi, kereskedelmi, vendéglátó-ipari, szolgáltatóipari, szállodai, kulturális intézményi, könyvtári, sportlétesítményi, irodai, várótermi és postai építmények belső berendezéséhez.

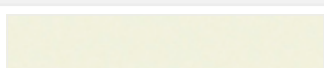
| Megnevezés   | Rendelési kód |  | Élzáró             |   |   | Ajánlott bútorlap  |   |   |                |
|--------------|---------------|---|--------------------|---|---|--|---|---|----------------|
|              |               |   | Színazonos         | Alu   | Vision  | 3D   | Szín azonos hátoldalhoz   |   |                |
| Kék          | C002          |  | Rehau 17780 22x1,3 | H-ranipex HD 29782 műanyag alapú 22x0,5 vagy 1mm vastag tömör alumínium | 1984E fehér-alumínium színű, 1639E piros-rozsdamentes acél színű<br>Rehau 2 színű PVC élzárás 2 lehetőséggel: | 591E alumínium színű, 1325E csiszolt rozsdamentes acél színű<br>3D magic PVC élzárás 2 lehetőséggel: | Falco 213 FS02  |   |                |
| Bordó        | C008          |  | Rehau 62936 22x1,3 |   |   |  | Falco 216 FS02  |   |                |
| Piros        | C011          |  | Rehau 62524 22x1,3 |   |   |  | Falco 207 FS15  |   |                |
| Fehér        | C010          |  | Rehau 76264 22x1,3 |   |   |  | Falco 103 FS01  |   |                |
| Tört fehér   | C005          |  | Rehau 76173 22x1,3 |   |   |  | Falco 103 FS01  |   |                |
| Narancssárga | C007          |  | Rehau 76795 22x1,3 |   |   |  | Falco 215 FS05  |   |                |
| Bézs         | C006          |  | Rehau 62414 22x1,3 |   |   |  | Falco 344 FS15  |   |                |
| Zöld         | C004          |  | Rehau 61753 22x1,3 |   |   |  | Falco 219 FS02  |   |                |
| Fekete       | C009          |  | Rehau 76490 22x1,3 |   |   |  |  |  | Falco 200 FS02 |
| Ezüst        | C003          |  | Rehau 587E 22x1,3  |   |   |  |   |   | Falco 304 FS02 |
| Kürtő fehér  | C000          |  | Rehau 76264 22x1,3 | Falco 107 FS08  |   |  |   |   |                |

## 68 „PLEXIS” (AKRIL) BÚTORFRONTOK

### C000 KÜRTŐ FEHÉR



A legélénkebb fehér akril ajtó.  
Bármilyen mintával kérhető  
Minden egyedi grafika és nyomtatott felület háttérszíne  
Az egyedi minta, az általános ismertetőben leírtak szerint  
A képeken a D999 egyedi mintákra láthatóak példák



### C003 EZÜST

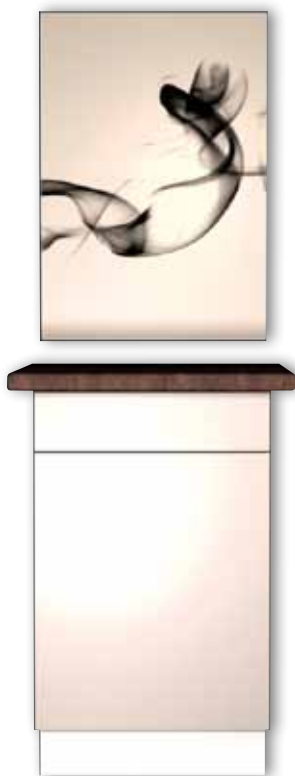

A képen a fekete **D103 Smog** (füst) minta látható  
Kérhető bármely fekete mintával, vagy anélkül



**C004 ZÖLD**



A képen a fekete **D108 Trees** (fák) minta látható  
Kérhető bármely fekete mintával, vagy anélkül



**C005 TÖRT FEHÉR**

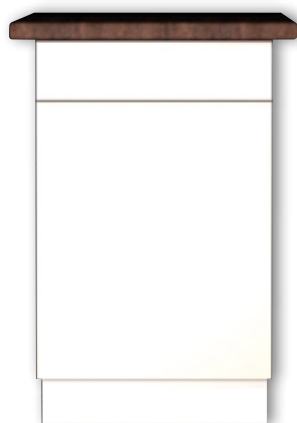

A képeken a fekete **D101 Spots** (pöttyök) és a fekete **D106 Wood** (famin-  
ta) minták láthatóak. Kérhető bármely fekete mintával, vagy anélkül



## 70 „PLEXIS” (AKRIL) BÚTORFRONTOK

### C006 BÉZS

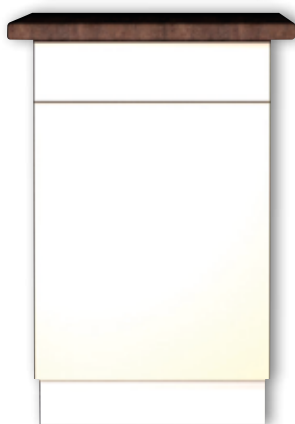

A képen a fekete **D107 Flowers** (virágok) minta látható  
Kérhető bármely fekete mintával, vagy anélkül



### C007 NARANCSSÁRGA



A képeken a fekete **D104 City** (város) és a fekete **D101 Spots** (pöttyök)  
minták láthatóak. Kérhető bármely fekete mintával, vagy anélkül



**C008 BORDÓ**

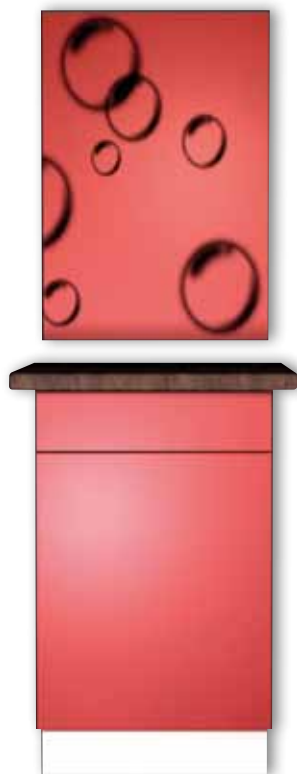

A képen a fekete **D105 Bubbles** (buborékok) minta látható. Kérhető bármely fekete mintával, vagy anélkül



Figyelem, a képen látható ezüst minta, csak fekete alappal kérhető!

**C010 FEHÉR**



A képeken a fekete **D106 Wood** (faminta) és a fekete **D104 City** (város) minták láthatóak. Kérhető bármely fekete mintával, vagy anélkül



## 72 „PLEXIS” (AKRIL) BÚTORFRONTOK

### C012 PIROS



Figyelem, a képen látható ezüst minta, csak fekete alappal kérhető!

A képen a fekete **D104 City** (város) minta látható.  
Kérhető bármely fekete mintával, vagy anélkül



### C013 KÉK



Figyelem, a képen látható ezüst minta, csak fekete alappal kérhető!

A képeken a fekete **D102 Clouds** (felhők) minta látható  
Kérhető bármely fekete mintával, vagy anélkül





C009 FEKETE



**D205 Bubbles**  
buborékok, ezüst



**D202 Clouds**  
felhők, ezüst



**D203 Smog**  
füst, ezüst

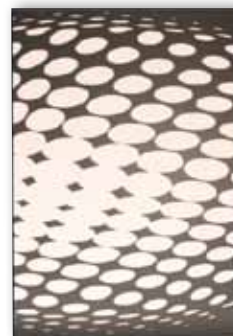

**D201 Spots**  
felhők, ezüst



**D204 City**  
város, ezüst



**D207 Flowers**  
virágok, ezüst



**D999 Egyedi**



Kérhető bármely ezüst, vagy nyomtatott (színes) mintával, illetve ezek nélkül.

### Fontosabb tudnivalók

- Natúr ajtó rendelése esetén kérjük figyelni az egyértelmű jelölést: N – natúrlakkozott, PN – pác nélkül. (FKN – felületkezelés nélkül alatt mi a PN – pác nélkült értjük)
- Üveges ajtók ára a teleajtó ára -30%.
- Egyedi méret felár van!
- Minden típus rendelhető szögletes sarokajtóként (üvegezve is). Tudnivalók, méretek megegyezők a fóliázott frontoknál ismertetettel.
- Fűszerfiók előlap minden típushoz rendelhető.
- Festés, pácolás egyedi színben is lehetséges, melyhez felárat számolunk + a felületkezelő anyag ára beszerzési áron (ez utóbbi kivétel, ha azt a vevő juttatja el hozzánk).
- Vállaljuk furnérozott, tömörfa bútorelemek, fronttal megegyező felületkezelését is.
- Pótrendelést és minden egyedi festést csak egy mintaajtó számunkra történő megküldése után vállalunk.
- A felületkezelő anyagok „öregedés gátló”-t tartalmaznak, azonban az évek során az anyag sárgul, öregszik, így több éves rendelés kiegészítése során színeltérések lehetségesek.
- A 293 mm magas és annál magasabb méretű fiókelőket „Teleajtó” mintával gyártjuk és üveges kivitelben is rendelhető, kivétel a Design-B, C, D típusú ajtók, ahol a 293 mm helyett, 335 mm a magasság.
- A 295 mm alatti egyedi méretek esetében a termék kivitelezése eltérhet a standard méretű terméktől, ezért ilyen esetben kérjük, egyeztessen velünk!
- Figyelem! A marásvonalakon (a keret belső élein) az MDF látszódik, mely a felületkezelés után a furnéros résztől eltérő képet mutathat.
- Fonatok, betétek felületkezeléséért felárat számolunk.
- Hordozóanyag: A keretszerkezet 18 mm-es kétoldalon furnérozott MDF, a betét 6 mm-es kétoldalon furnérozott MDF, ettől egyedi igény esetén sem áll módunkban eltérni. Az élek éllelcellé zárva.
- A későbbi táblázatban meg nem jelölt fafaj – szín kombinációk elkészítésére is van lehetőség egyedi egyeztetés alapján.
- A felületkezelés nélküli furnérozott frontokra csak méret és darabszám garanciát tudunk vállalni.

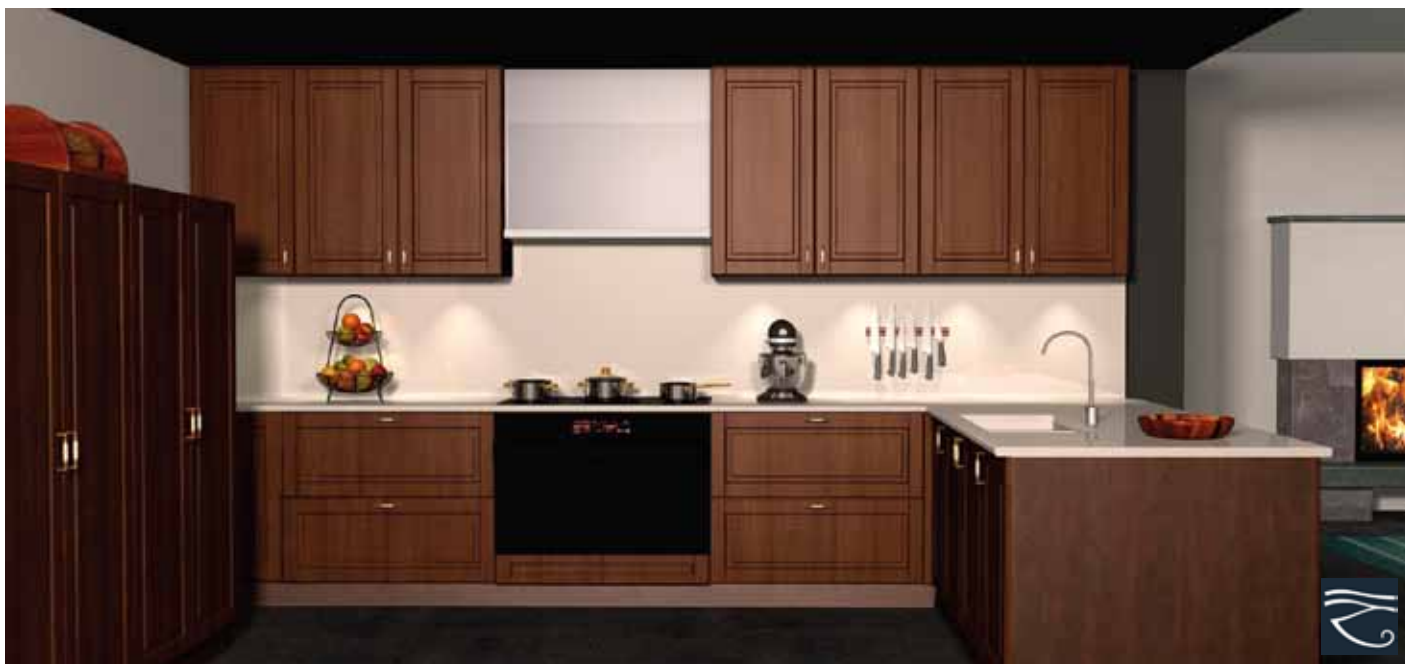

## F011 DESIGN-A



Rendelhető **bükk, cseresznye és tölgy** fajokból  
a 78. és 79. oldalon található színminták szerint  
**Élprofil:** R2  
**Üvegméret:** M-172 mm, Sz-172 mm  
Üvegbefogó gumis megoldással nem kérhető



## F012 DESIGN-B



Rendelhető **bükk, cseresznye és tölgy** fajokból  
a 78. és 79. oldalon található színminták szerint  
**Üvegméret:** M-172 mm, Sz-172 mm  
**Élprofil:** R2  
Üvegbefogó gumis megoldással nem kérhető



## 76 FURNÉROZOTT BÚTORFRONTOK

### F013 DESIGN-C



Rendelhető **bükk, cseresznye és tölgy** fajokból a 78. és 79. oldalon található színminták szerint  
**Üvegméret:** M-172 mm, Sz-172 mm  
**Élprofil:** R2  
 Üvegfogó gumis megoldással nem kérhető



### F014 DESIGN-D



Rendelhető **bükk, cseresznye és tölgy** fajokból a 78. és 79. oldalon található színminták szerint  
**Üvegméret:** M-147 mm, Sz-172 mm  
**Élprofil:** R2  
 Üvegfogó gumis megoldással nem kérhető



# FURNÉROZOTT BÚTORFRONT SZÉRIA MÉRETEK 77

| Furnérozott front szériaméretei |         |         |         |         |         |         |         |         |
|---------------------------------|---------|---------|---------|---------|---------|---------|---------|---------|
| 1695                            | T<br>U  | T<br>U  | T<br>U  | T<br>U  | T<br>U  | T<br>U  |         |         |
| 1295                            | T<br>U  | T<br>U  | T<br>U  | T<br>U  | T<br>U  | T<br>U  |         |         |
| 925                             | T<br>U  | T<br>U  | T<br>U  | T<br>U  | T<br>U  | T<br>U  |         |         |
| 895                             | T<br>U  | T<br>U  | T<br>U  | T<br>U  | T<br>U  | T<br>U  |         |         |
| 718                             | T<br>U  | T<br>U  | T<br>U  | T<br>U  | T<br>U  | T<br>U  |         |         |
| 590                             | T<br>U  | T<br>U  | T<br>U  | T<br>U  | T<br>U  | T<br>U  |         |         |
| 358                             | FT<br>U | FT<br>U | FT<br>U | FT<br>U | FT<br>U | FT<br>U | FT<br>U | FT<br>U |
| 335                             | FT<br>U | FT<br>U | FT<br>U | FT<br>U | FT<br>U | FT<br>U | FT<br>U | FT<br>U |
| 293                             | FT<br>U | FT<br>U | FT<br>U | FT<br>U | FT<br>U | FT<br>U | FT<br>U | FT<br>U |
| 166                             | F       | F       | F       | F       | F       | F       | F       | F       |
| 145                             | F       | F       | F       | F       | F       | F       | F       | F       |
| 125                             | F       | F       | F       | F       | F       | F       | F       | F       |
|                                 | 295     | 345     | 395     | 445     | 495     | 595     | 795     | 895     |

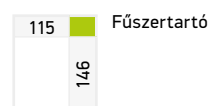
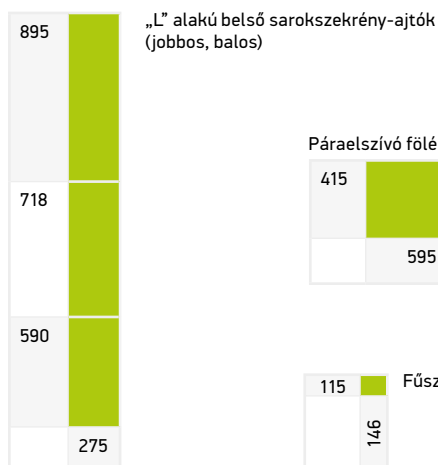











F: fiókelő

T: teleajtó

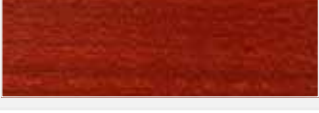

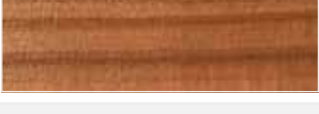



U: üveges

## 78 FURNÉROZOTT BÚTORFRONTOK SZÍNVÁLASZTÉKA

| Fafaj - pácolás            | Kép   | Furnérozott ajtók |          |                    |
|----------------------------|---|-------------------|----------|--------------------|
|                            |   | DESIGN-A          | DESIGN-B | DESIGN-C, DESIGN-D |
| Bükk - Cseresznye 1.       |    | x                 | x        | x                  |
| Bükk - Cseresznye 2.       |    | x                 | x        | x                  |
| Bükk - Cseresznye 3.       |    | x                 | x        | x                  |
| Bükk - Méz                 |    | x                 | x        | x                  |
| Bükk - Natúr               |   | x                 | x        | x                  |
| Bükk - Pác nélkül          |  | x                 | x        | x                  |
| Cseresznye - Cseresznye 1. |  | x                 | x        | x                  |
| Cseresznye - Cseresznye 2. |  | x                 | x        | x                  |
| Cseresznye - Dió           |  | x                 | x        | x                  |
| Cseresznye - Méz           |  | x                 |          |                    |
| Cseresznye - Natúr         |  | x                 |          |                    |
| Cseresznye - Pác nélkül    |  | x                 | x        | x                  |
| Tölgy - Cseresznye 1.      |  | x                 | x        | x                  |

A kiadványban feltüntetett színek csak tájékoztató jellegűek! A színmintát minden esetben kérje cégunktől!  
 Ennek elmulasztásából adódó reklamációkért felelősséget nem vállalunk!

# FURNÉROZOTT BÚTORFRONTOK SZÍNVÁLASZTÉKA 79

| Fafaj - pácolás       | Kép   | Furnérozott ajtók |          |                    |
|-----------------------|---|-------------------|----------|--------------------|
|                       |   | DESIGN-A          | DESIGN-B | DESIGN-C, DESIGN-D |
| Tölgy - Cseresznye 2. |    | x                 | x        | x                  |
| Tölgy - Dió           |    | x                 | x        | x                  |
| Tölgy - Meszezett 1.  |    | x                 | x        | x                  |
| Tölgy - Meszezett 2.  |    | x                 | x        | x                  |
| Tölgy - Méz           |   | x                 | x        | x                  |
| Tölgy - Natúr         |  | x                 | x        | x                  |
| Tölgy - Pác nélkül    |  | x                 | x        | x                  |

### Fontosabb tudnivalók

- Natúr ajtó rendelése esetén kérjük figyelni az egyértelmű jelölést: N – natúrlakkozott, PN – pác nélkül. (FKN – felületkezelés nélkül alatt, mi a PN – pác nélkült értjük)
- Üveges ajtók ára a teleajtó ára -30%. Egyedi méret felár van!
- Minden típus rendelhető szögletes sarokajtóként (üveges kivitelben is). Tudnivalók, méretek megegyezők a fóliázott frontoknál ismertetettel.
- Fa-Savaria típus rendelhető mosogató alatti kivitelben is. Tudnivalók, méretek megegyezők a fóliázott frontoknál ismertetettel.
- Üvegosztó lécz rendelhető a frontokhoz.
- Fűszerfiók előlap minden típushoz rendelhető.
- Festés, pácolás egyedi színben is lehetséges, melyhez felárat számolunk + a felületkezelő anyag ára beszerzési áron (ez utóbbi kivétel, ha azt a vevő juttatja el hozzánk).
- Vállaljuk furnérozott, tömörfa bútorelemek fronttal megegyező felületkezelését is.
- Pótrendelést és minden egyedi festést csak egy mintaajtó számunkra történő megküldése után vállalunk.
- A felületkezelő anyagok „öregedés gátlót” tartalmaznak, azonban az évek során az anyag sárgul, öregszik, így több éves rendelés kiegészítés során színeltérések lehetségesek.
- A 293 mm magas és annál magasabb méretű fiókelőket „Teleajtó” mintával gyártjuk és üveges kivitelben is rendelhető.
- A 295 mm alatti egyedi méretek esetében a termék kivitelezése eltérhet a standard méretű terméktől, ezért ilyen esetben kérjük, egyeztessen velünk!
- Az 1695 mm-nél magasabb frontoknál fix osztó(k) javasoltak. Alkalmazása helyét a megrendelő határozza meg. Gyártható nélküle is, de ebben az esetben vetemedésre nem vállalunk garanciát
- Fonatok, betétek felületkezeléséért felárat számolunk.
- Hordozóanyag: 20 mm vastagságú tömörfa keret, több fajtából, a betét vastagsága típusonként változik, de anyaga tömörfa, kivétel a Fa-Cornice és a Fa-Binario, melyek furnérozott MDF betéttel készülnek. Ezekről egyedi igény esetén sem áll módunkban eltérni.
- A későbbi táblázatban meg nem jelölt fajok – szín kombinációk elkészítésére is van lehetőség egyedi egyeztetés alapján.
- T081 és T082 Ligno maniglia fogantyú profiljaink bármelyik frontunkhoz kérhetőek.  
Az ár számolása a választott front m<sup>2</sup> ára + a fogantyú folyóméter ára (mindig a szélességi méretre kerül rá).  
A fogantyú anyaga lehet dió natúr olajozva, vagy tölgy natúr, vagy fehér olajozással.  
A fogantyúkat front nélkül is értékesítjük! A profillal rendelt ajtómegrendeléseken a profil igényt jól láthatóan kérjük feltüntetni!  
A fogantyú méretet mi számoljuk le a kész méretből! (T081 esetén ez M-9 mm) Minimum szélességi méret, melyre kérhető: T081: 150mm, T082: 180mm
- A felületkezelés nélküli tömörfa frontokra csak méret és darabszám garanciát tudunk vállalni.





## T011 FA-MODERNO



Minimum ajtóméret mintához: 293×295 mm

Üveg méret: M-108 mm, Sz-108 mm

Élprofil: 45°

Rendelhető **bükk** és **tölgy** fajokból a 91. és 92. oldalon található színminták alapján. Üvegbefogó gumis megoldással nem kérhető.



## T021 FA-RUSZTIK



Minimum ajtóméret mintához: 293×295 mm

Üveg méret: M-108 mm, Sz-108 mm

Élprofil: Bello

Rendelhető **bükk** és **tölgy** fajokból a 91. és 92. oldalon található színminták alapján. Üvegbefogó gumis megoldással nem kérhető.



## 82 TÖMÖRFA BÚTORFRONTOK

### T031 FA-SAVARIA



Antik

**Minimum ajtóméret mintához:** 293×295 mm

**Üveg méret:** M-108 mm, Sz-108 mm

**Élprofil:** R3

**Mosogató alatti kivitelben is rendelhető**

**Antikolható:** bükk-cseresznye 2 típus esetén

Rendelhető **bükk** és **tölgy** fajokból a 91. és 92. oldalon található színminták alapján. Üvegbefogó gumis megoldással nem kérhető.



### T051 FA-CORNICE



**Minimum ajtóméret mintához:** 293×295 mm

**Üveg méret:** M-108 mm, Sz-108 mm

**Élprofil:** R3

Rendelhető **bükk** és **tölgy** fajokból a 91. és 92. oldalon található színminták alapján. Furnérozott betéttel készül.

Üvegbefogó gumis megoldással nem kérhető.



**T061 FA-BINARIO**



**Minimum ajtó méret mintához:** 293×295 mm

**Üveg méret:** M-108 mm, Sz-108 mm

**Élprofil:** R3

Rendelhető **bükk** és **tölgy** fajokból a 91. és 92. oldalon található színminták alapján. Furnézott betéttel készül.

Üvegbe fogó gumis megoldással nem kérhető



**T071 FA-CLASSIC**



**Minimum ajtó méret mintához:** 293×295 mm

**Üveg méret:** M-108 mm, Sz-108 mm

**Élprofil:** Bello

**Antikolható:** tölgy-fehér típus esetén

Rendelhető **tölgy** fajokból a 91. és 92. oldalon található színminták alapján. Üvegbe fogó gumis megoldással nem kérhető



Antik

## 84 TÖMÖRFA FOGANTYÚ PROFILOK

### T081 LIGNO MANIGLIA I.

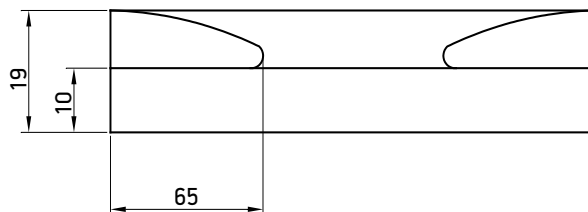
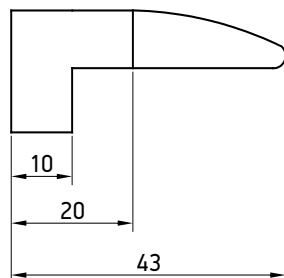

**Ligno maniglia** fogantyú profiljaink bármelyik frontunkhoz kérhetőek.

Az ár számolása a választott front m<sup>2</sup> ára + a fogantyú folyóméter ára (mindig a szélességi mérethez kerül rá).

A fogantyú anyaga lehet dió natúr olajozva, vagy tölgy natúr, vagy fehér olajozással, valamint a tölgy fafaj rendelhető a többi színünkben is a 91. és 92. oldal alapján. A fogantyúkat front nélkül is értékesítjük! A profillal rendelt ajtómegrendeléseken a profil igényt jól láthatóan kérjük feltüntetni! A fogantyú méretét mi számoljuk le a kész méretből! (T081 esetén ez M-9 mm)

**Minimum szélességi méret, melyre kérhető: 150mm**

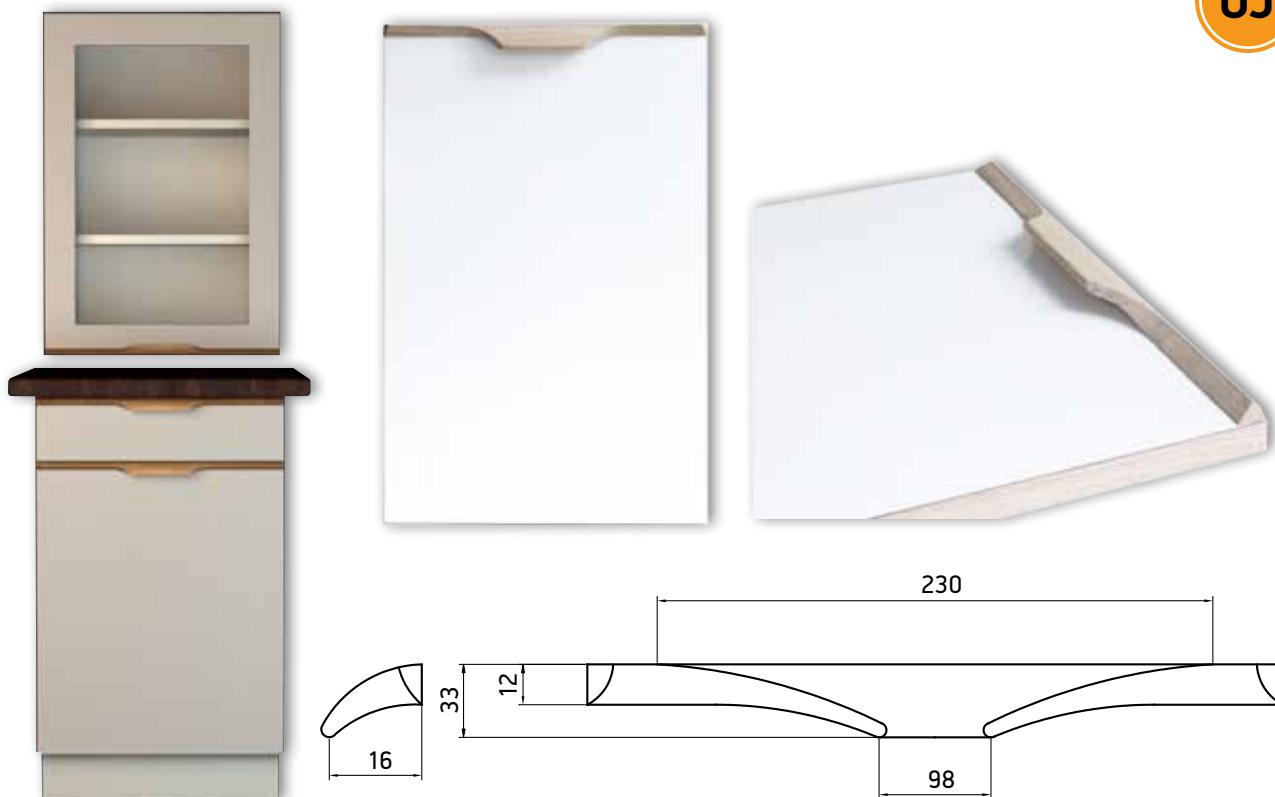

**T082 LIGNO MANIGLIA II.**

**Ligno maniglia** fogantyú profiljaink bármelyik frontunkhoz kérhetőek.

Az ár számolása a választott front m<sup>2</sup> ára + a fogantyú folyóméter ára (mindig a szélességi mérethez kerül rá).

A fogantyú anyaga lehet dió natúr olajozva, vagy tölgy natúr, vagy fehér olajozással, valamint a tölgy fajtát rendelhető a többi színünkben is a 91. és 92. oldal alapján. A fogantyúkat front nélkül is értékesítjük! A profillal rendelt ajtómegrendeléseken a profil igényt jól láthatóan kérjük feltüntetni! A fogantyú méretét mi számoljuk le a kész méretből! (T081 esetén ez M-9 mm)

**Minimum szélességi méret, melyre kérhető: 180mm**



# 86 TÖMÖRFA FOGANTYÚ PROFILOK

## T091 SERRANDA

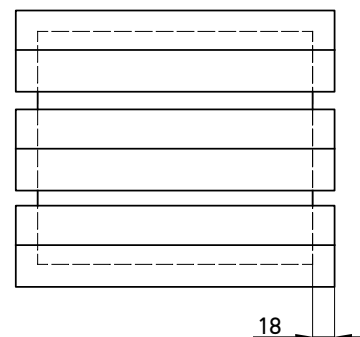
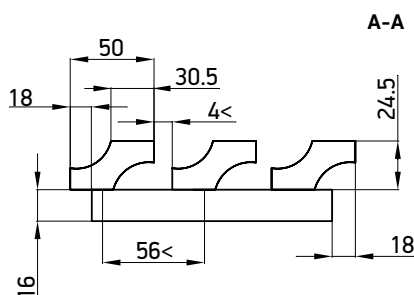

**Serranda** frontunk 16 mm-es lamináltlap hordozón elhelyezett tölgy vagy dió profilokkal készül.

A hordozó színe vagy fehér vagy fekete, melyet a megrendelő dönthet el.

A hordozó élzárása 0,4 mm-es ABS, szélességi méretkorlát nincs, a magassági viszont

104mm-től maximum 1040 mm-ig készül! A hordozó lapot közé záródó pánttal kell a korpuszra szerelni!

**Megrendelésen a korpusz belméretet kell feltüntetni és nem az ajtó méretet, abból számoljuk a gyártást!**

Egyediben nem gyártható! Üvegesben nem kérhető!

A fa profil lehet tölgy vagy dió, olajozva (tölgy fehér olajjal is kérhető)

**Ajánlott kivetőpánt:** Blum 71T7600N nagy nyitásszögű félig ráütődő pánt + 9 mm-es talp

(közé záródóan szerelve a rajz szerint)

Minimális korpusz belméret M: 68 mm × Sz: 64 mm, maximális M: 1004 mm × Sz: elméletileg nincs megkötés.



### Közézárdó

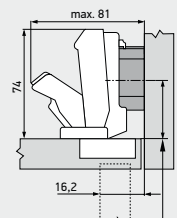

A szerelőtalp furatpozícióját az ajtó vastagságával +1,5 mm-rel hátrébb kell helyezni.

| Előlapprátés FA (mm)   |      |      |      |      |      |
|------------------------|------|------|------|------|------|
|                        | -4.5 | -3.5 | -2.5 | -1.5 | -0.5 |
| 0                      |      |      |      |      |      |
| 3                      |      |      |      |      |      |
| 6                      |      |      |      |      |      |
| 9                      |      | 3    | 4    | 5    | 6    |
| Szerelőlap magassítása |      |      |      |      |      |

EGYÉB FRONTOK



Szögletes sarokajtó

Szögletes sarokajtót minden típusból elkészítjük, a fóliás frontoknál leírtakhoz hasonlóan  
**Mosogató alatti megoldás** csak Fa-Savaria típusból kérhető, paramétereit a fóliás frontokkal megegyezők



Mosogató alatti megoldás



# 88 TÖMÖRFA BÚTORFRONT KIEGÉSZÍTŐK

**PÁRKÁNYLÉC-TA**

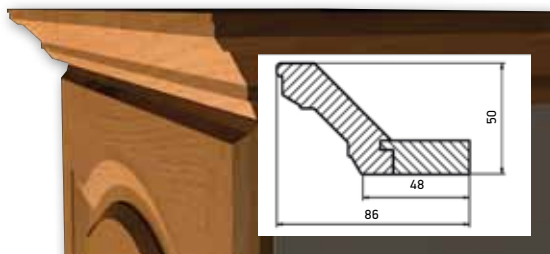

**PILLÉRLÉC-TA**



**PÁRKÁNYLÉC-TB**

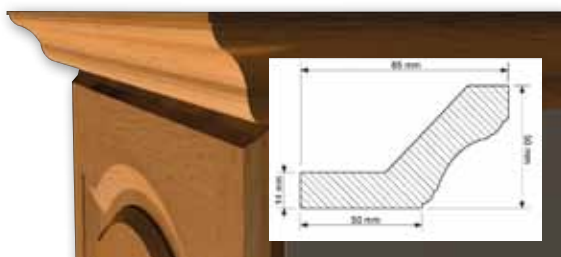

**PILLÉRLÉC-TB**



**PÁRKÁNYLÉC-TC**

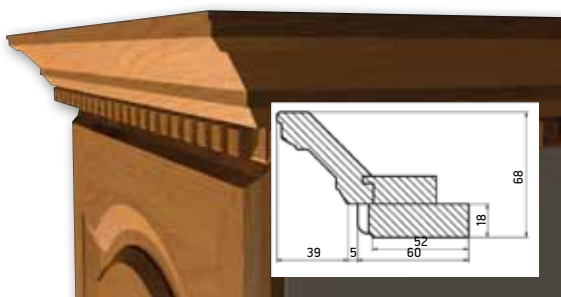

**PILLÉRLÉC-TC**



**PÁRKÁNYLÉC-TD**



**FÉNYCSŐTAKARÓ LÉC-TA**



**Íves kiegészítőként** (domború) rendelhető a **Párkányléc TD**, és a **Fénycsőtakaróléc TA**.

**Párkánylécek és fénycsőtakarók** 2000mm hosszúak.

A **pillérlécek** 596, 724, 901, 1301 és 1701 mm hosszúak, eltérő méret esetén 30% felárat számolunk fel.

**Pillérléc TA** hossza a fentiek alapján, Sz.: 50 mm, V.: 25 mm.

**Pillérléc TB és TC** hossza a fentiek alapján, Sz.: 38 mm, V.: 25 mm.

A **fogasléces párkány** típusok (**TC, TD**) fogasléc nélkül is kérhetőek, ez esetben áruk a TA típuséval megegyező.

A kiegészítők bükk és tölgyfából rendelhetőek.



## Kenyérszeletelő

450-es korpuszba A termék tartalmazza a fióksíneket és a csúszóléceket!  
Beépítési méret: 414×42×450 mm



14773 – bükk, antibakteriális lakkozással

## Késtartó

450-es korpuszba A termék tartalmazza a fióksíneket és a csúszóléceket!  
Beépítési méret: 414×42×450 mm



14775 – bükk, antibakteriális lakkozással

## Tálalódeszka

450-es korpuszba A termék tartalmazza a fióksíneket és a csúszóléceket!  
Beépítési méret: 414×42×450 mm



14774 – bükk, antibakteriális lakkozással

## Fa üvegosztó

Tölgy és bükkfából, utólagosan gyártva és az üvegre ragasztva  
Felületkezelés:  
az ajtó színének megfelelően.

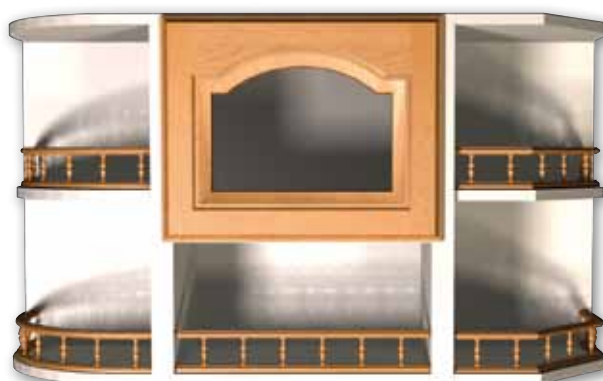

## Pohártartó



14776 – tölgy 15127 – bükk  
a színválaszték megegyezik a tömörfa színekkel

## Polckorlát, íves



tölgy és bükk fafajból,  
a színválaszték megegyezik a tömörfa színekkel  
300×300 mm-es sarokhoz,  
70 mm magas, 20 mm vastag

## Polckorlát, egyenes



tölgy és bükk fafajból,  
a színválaszték megegyezik a tömörfa színekkel  
910 mm hosszú, 70 mm magas, 20 mm vastag

# 90 TÖMÖRFA BÚTORFRONT SZÉRIA MÉRETEK

| Tömörfa front szériaméretei |         |         |              |              |              |              |     |
|-----------------------------|---------|---------|--------------|--------------|--------------|--------------|-----|
| 1695                        | T<br>U  | T<br>U  | T<br>U<br>OU | T<br>U<br>OU | T<br>U<br>OU | T<br>U<br>OU |     |
| 1295                        | T<br>U  | T<br>U  | T<br>U<br>OU | T<br>U<br>OU | T<br>U<br>OU | T<br>U<br>OU |     |
| 925                         | T<br>U  | T<br>U  | T<br>U<br>OU | T<br>U<br>OU | T<br>U<br>OU | T<br>U<br>OU |     |
| 895                         | T<br>U  | T<br>U  | T<br>U<br>OU | T<br>U<br>OU | T<br>U<br>OU | T<br>U<br>OU |     |
| 718                         | T<br>U  | T<br>U  | T<br>U<br>OU | T<br>U<br>OU | T<br>U<br>OU | T<br>U<br>OU |     |
| 590                         | T<br>U  | T<br>U  | T<br>U<br>OU | T<br>U<br>OU | T<br>U<br>OU | T<br>U<br>OU |     |
| 358                         | FT<br>U | FT<br>U | FT<br>U      | FT<br>U      | FT<br>U      | FT<br>U      |     |
| 335                         | FT<br>U | FT<br>U | FT<br>U      | FT<br>U      | FT<br>U      | FT<br>U      |     |
| 293                         | FT<br>U | FT<br>U | FT<br>U      | FT<br>U      | FT<br>U      | FT<br>U      |     |
| 166                         | F       | F       | F            | F            | F            | F            |     |
| 145                         | F       | F       | F            | F            | F            | F            |     |
| 125                         | F       | F       | F            | F            | F            | F            |     |
|                             | 295     | 345     | 395          | 445          | 495          | 595          |     |
|                             |         |         |              |              |              | 795          | 895 |

|     |  |
|-----|--|
| 895 |  |
| 718 |  |
| 590 |  |
| 275 |  |

„L” alakú belső sarokszekrény-ajtók  
(jobbos, balos)

Páraelszívó fölé felső szekrény

|     |     |     |
|-----|-----|-----|
| 415 |     |     |
|     | 595 | 895 |

|     |             |
|-----|-------------|
| 115 | Fűszertartó |
| 146 |             |













F: fiókelő

T: teleajtó

U: üveges



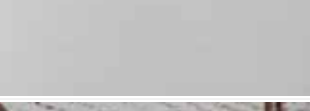





OU: osztott üveges (üvegosztó léccel utólagosan szerelve)

# TÖMÖRFA BÚTORFRONT TÍPUS- ÉS SZÍNVÁLASZTÉK 91

| Fafaj - pácolás            | Kép   | Tömörfa ajtók        |                      |                      |                            |                      |                      |                      |                            |                             |                              |                    |
|----------------------------|---|----------------------|----------------------|----------------------|----------------------------|----------------------|----------------------|----------------------|----------------------------|-----------------------------|------------------------------|--------------------|
|                            |   | FA-MODERNO<br>(T011) | FA-RUSZTIK<br>(T021) | FA-SAVARIA<br>(T031) | FA-SAVARIA ANTIK<br>(T031) | FA-CORNICE<br>(T051) | FA-BINARIO<br>(T061) | FA-CLASSIC<br>(T071) | FA-CLASSIC ANTIK<br>(T071) | LIGNO MANIGLIA I.<br>(T081) | LIGNO MANIGLIA II.<br>(T082) | SERRANDA<br>(T091) |
| Bükk - Cseresznye 1.       |    | x                    | x                    | x                    |                            | x                    | x                    |                      |                            |                             |                              |                    |
| Bükk - Cseresznye 2.       |    | x                    | x                    | x                    |                            | x                    | x                    |                      |                            |                             |                              |                    |
| Bükk - Cseresznye 2. Antik |    |                      |                      |                      | x                          |                      |                      |                      |                            |                             |                              |                    |
| Bükk - Cseresznye 3.       |   | x                    | x                    | x                    |                            | x                    | x                    |                      |                            |                             |                              |                    |
| Bükk - Natúr               |  | x                    | x                    | x                    |                            |                      |                      |                      |                            |                             |                              |                    |
| Bükk - Pác nélkül          |  | x                    | x                    | x                    |                            | x                    | x                    |                      |                            |                             |                              |                    |
| Dió - Natúr olajozással    |  |                      |                      |                      |                            |                      |                      |                      | x                          | x                           | x                            |                    |
| Tölgy - Beige              |  | x                    | x                    | x                    |                            | x                    | x                    | x                    |                            |                             |                              |                    |
| Tölgy - Cseresznye 1.      |  | x                    | x                    | x                    |                            | x                    | x                    | x                    |                            |                             |                              |                    |
| Tölgy - Cseresznye 2.      |  |                      |                      |                      |                            | x                    | x                    |                      |                            |                             |                              |                    |
| Tölgy - Dió                |  | x                    | x                    | x                    |                            | x                    | x                    | x                    |                            |                             |                              |                    |
| Tölgy - Fehér              |  |                      |                      |                      |                            |                      |                      | x                    |                            |                             |                              |                    |
| Tölgy - Fehér Antik        |  |                      |                      |                      |                            |                      |                      |                      | x                          |                             |                              |                    |

A kiadványban feltüntetett színek csak tájékoztató jellegűek!  
 A színmintát minden esetben kérje a cégünktől!  
 Ennek elmulasztásából adódó reklamációkért felelősséget nem vállalunk!

## 92 TÖMÖRFA BÚTORFRONT TÍPUS- ÉS SZÍNVÁLASZTÉK

| Fafaj - pácolás           | Kép   | Tömörfa ajtók        |                      |                      |                            |                      |                      |                      |                            |                             |                              |                    |
|---------------------------|---|----------------------|----------------------|----------------------|----------------------------|----------------------|----------------------|----------------------|----------------------------|-----------------------------|------------------------------|--------------------|
|                           |   | FA-MODERNO<br>(T011) | FA-RUSZTIK<br>(T021) | FA-SAVARIA<br>(T031) | FA-SAVARIA ANTIK<br>(T031) | FA-CORNICE<br>(T051) | FA-BINARIO<br>(T061) | FA-CLASSIC<br>(T071) | FA-CLASSIC ANTIK<br>(T071) | LIGNO MANIGLIA I.<br>(T081) | LIGNO MANIGLIA II.<br>(T082) | SERRANDA<br>(T091) |
| Tölgy - Kék               |    | x                    | x                    | x                    |                            | x                    | x                    | x                    |                            |                             |                              |                    |
| Tölgy - Meszezett 1.      |    | x                    | x                    | x                    |                            | x                    | x                    | x                    |                            |                             |                              |                    |
| Tölgy - Meszezett 2.      |    | x                    | x                    | x                    |                            | x                    | x                    | x                    |                            |                             |                              |                    |
| Tölgy - Méz               |   | x                    | x                    | x                    |                            |                      |                      | x                    |                            |                             |                              |                    |
| Tölgy - Natúr             |  | x                    | x                    | x                    |                            |                      |                      | x                    |                            |                             |                              |                    |
| Tölgy - Natúr olajozással |  |                      |                      |                      |                            |                      |                      |                      | x                          | x                           | x                            |                    |
| Tölgy - Fehér olajozással |  |                      |                      |                      |                            |                      |                      |                      | x                          | x                           | x                            |                    |
| Tölgy - Zöld              |  | x                    | x                    | x                    |                            | x                    | x                    | x                    |                            |                             |                              |                    |
| Tölgy - Pác nélkül        |  | x                    | x                    | x                    |                            | x                    | x                    | x                    |                            |                             |                              |                    |

A kiadványban feltüntetett színek csak tájékoztató jellegűek!  
 A színmintát minden esetben kérje a cégüktől!  
 Ennek elmulasztásából adódó reklamációkért felelősséget nem vállalunk!

## ÁLTALÁNOS INFORMÁCIÓK AZ AJTÓBETÉTEKHEZ 93

### Fontosabb tudnivalók

- Tiffany üvegek: Az árazás Ft/db áron, méretenként eltérő m<sup>2</sup> árral egyedi árazás alapján. Minden minta sík és ívelt kivitelben is rendelhető
- A kiegészítők méretének kiszámolása, az egyes marásmintáknál feltüntetésre került a korábbiakban.
- Betétek beépítését a katalógus elején taglaltak szerint, felár ellenében vállaljuk.



### Betétes összeállítások

Minden betét típus bármely ajtófrontunkkal kombinálható. A betétekről bővebb információt webáruházunkban talál (táblaméret, vastagság, stb.).



### Betétek típusválasztéka



Catania



Classico



Ravenna  
natúr



Ravenna  
világos



Sienna  
natúr



Sienna  
natúr fekete



Sienna  
natúr zöld



Toscana  
natúr-fehér



Toscana  
natúr-natúr



Toscana  
natúr-piros



Diagon  
cseresznye, juhar



Vertigo  
bükk, cseresznye,  
éger, tölgy, fenyő

Ezen betétek nem felületkezelhetőek!

Üvegbetétek



Basak



Bronz fakéreg



Bronz gótik



Bronz gríz



Bronz parsol



Fehér gríz



Fehér savmart



Float

Üvegbetétek



Fluties matt

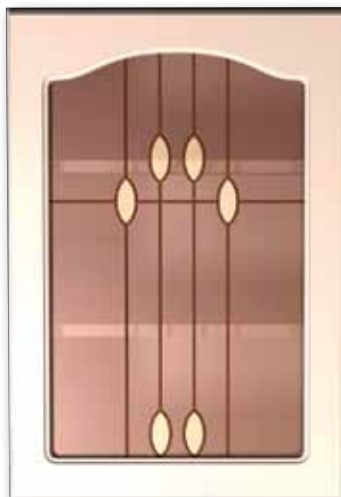

Gyergya

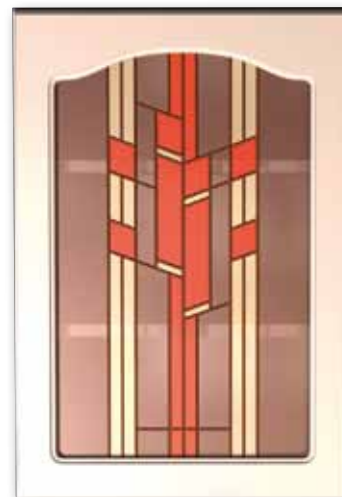

Indián



Kék savmart



Kilim



Mastercarre



Masterligne



Napraforgó



Punto



Üvegbetétek



Santuk



Satinato



Screen



Tükör



Uadi rosa



Zöld savmart

## 98 TÖMÖRFA ÉTKEZŐGARNITÚRÁK

### Általános tudnivalók a tölgyfa garnitúrákról

- Gyártási idő a megrendeléstől számított 5 hét, szállítás a 6. héten.
- Az asztalok funkcióval (vendéglappal) ill. funkció nélkül rendelhetők.
- Padokat háttámlával (1-es és 2-es háttámla) és háttámla nélkül, valamint sarokpad konstrukcióval is gyártjuk.
- Az ülőke mérete 50×40×46 cm.
- A garnitúra minden tagját a széria méretek tartományában, egyedi méretben is el tudjuk készíteni.
- Felületkezelés: Bio olajjal

**Kérje részletes tájékoztató anyagunkat!**

**Termékfelelős:** Csercsics Kitti

**Információ:** csercsics.kitti@csercsics.hu

### Fafajok



Rusztikus tölgy (bianco)



Tölgy (bianco)



Rusztikus tölgy

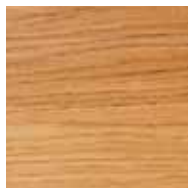

Tölgy



Gőzölt bükk



Álgesztes bükk



Rusztikus dió



Amerikai dió

### JONA

Tiszta vonalak, a legjobb kombináció a sarokpadhoz, mivel a lábak beljebb vannak szerelve.



### GEOMA

A metálapplikáció kombinálva a tölgyfával az asztal modernitását és értékességét szimbolizálja.



### SANO

Különleges kialakítása rendhagyó stílust nyújt.



### IDEAL

A modern stílust ötvözi a klasszikussal egy időtlen designban.



## Funkciók

Lehetővé teszik az asztal bővítését, anélkül, hogy arról le kellene pakolni!

**F1** – A rejtett kávakihúzót egyszerűen kihúzzuk az asztallap alól és ráhelyezzük a vendéglapot. (Ebben az esetben a vendéglap nem az asztalba van rejtve, hanem azt külön kell tárolni)

**F3** – A lábakat a kávéval együtt kihúzzuk, kihajtjuk a vendéglapot és összetoljuk az asztallappal.



# 100 GYÁRTÁSI HATÁRIDŐK

|     |  |                      |                        |                         |                        |
|-----|--|----------------------|------------------------|-------------------------|------------------------|
| 1.  | <b>SOS program</b>   |                      |                        |                         | 5 munkanap             |
| 2.  | <b>Bérfóliázás</b>   |                      |                        |                         | 5 munkanap             |
| 3.  | <b>Hagyományos frontok melyekhez nem kell asztalos munka</b>   |                      |                        |                         | 5 munkanap             |
|     | M011 BELLO   | M062 FIORE-B         | M151 FINESTRA          | M413 TOWER EASY         | M682 SWEDISH-B         |
|     | M012 BELLO CL ASSIC  | M071 PUNTO           | M181 CORDONE           | M421 ISEUM              | M761 ANDARE            |
|     | M021 SERIE   | M081 FIUME           | M191 MANIGLIA-L        | M431 VIOLA              | M811 BUTTONS           |
|     | M031 PRIZMA  | M091 RIGATO          | M192 MANIGLIA-U        | M441 FUTURO             | M871 CINTIA            |
|     | M041 SUPERBO-A   | M101 LINEA           | M193 MANIGLIA-S        | M501 FORTUNA            | M971 FOLK              |
|     | M042 SUPERBO-B   | M111 SCALA           | M194 MANIGLIA-C        | M502 FORTUNA CL ASSIC   | M981 GREECE            |
|     | M043 SUPERBO-A EASY  | M131 ORLO            | M201 CANTO             | M531 GAVOTTA            | M982 GREECE-B          |
|     | M044 SUPERBO-A CLASSIC   | M132 ORLO II         | M231 PIRAMIDE          | M541 BRANDO             | M991 KÖRBEMART         |
|     | M051 SAPONE  | M133 RETRO-A         | M241 REDŐS             | M551 FANDANGO           |                        |
|     | M052 SAPONE-L  | M134 RETRO-B         | M251 IRIS              | M661 LINY               |                        |
|     | M053 SAPONE-U  | M135 RETRO-C         | M341 ITALI             | M671 DUPLEX             |                        |
|     | M061 FIORE-A   | M141 TENDA           | M342 ITALI CL ASSIC    | M681 SWEDISH            |                        |
| 4.  | <b>Frontok amik programozást igényelnek</b>  |                      |                        |                         | 8 munkanap             |
|     | M601 PAVONE  | M642 LIA-MODERNO II. | M652 LIA-RUSZTIK II.   |                         |                        |
| 5.  | <b>Asztalos munkát is igénylő frontok</b>  |                      |                        |                         | 8 munkanap             |
|     | <b>Pánthelyfúrással rendelt frontok</b>  |                      |                        |                         |                        |
|     | M221 INTARSIO TÖLGY  | M411 TOWER           | M417 TOWER NÓRA        |                         |                        |
|     | M222 INTARSIO DIÓ  | M414 TOWER INVERSE   | M771 RADO              |                         |                        |
|     | <b>Tömörfa fogantyúprofilos frontok</b>  |                      |                        |                         |                        |
|     | M281 CUBICO TÖLGY  | M415 TOWER MODERN-A  | M901 TWICE             | T082 LIGNO MANIGLIA II. | M331-M332 DECOMANIGLIA |
|     | M282 CUBICO DIÓ  | M416 TOWER MODERN-B  | T081 LIGNO MANIGLIA I. | M291-M292 DECOWOOD      |                        |
| 6.  | <b>Antikolt nem íves elemek</b>  |                      |                        |                         | 13 munkanap            |
| 7.  | <b>Domború és homorú frontokat tartalmazó rendelések</b>   |                      |                        |                         | 17 munkanap            |
| 8.  | <b>Bármely típusú ajtó üvegezéssel</b>   |                      |                        |                         | 17 munkanap            |
| 9.  | <b>Apáca rácsos frontok</b>  |                      |                        |                         | 17 munkanap            |
| 10. | <b>Tömörfa és Furnéros frontok, valamint: M292 Decowood, M331 Decomaniglia, T091 Serranda</b>  |                      |                        |                         | 25 munkanap            |
| 11. | <b>„Plexis” (akril) Uni ajtók</b>  |                      |                        |                         | 12 munkanap            |
| 12. | <b>„Plexis” (akril) mintás, egyedi ajtók</b>   |                      |                        |                         | 15 munkanap            |
| 13. | <b>Elszívó kürtők</b>  |                      |                        |                         | 17 munkanap            |
| 14. | <b>Festett ajtók</b>   |                      |                        |                         | 15 munkanap            |
| +   | <b>Egyedi marás és egyéb egyedi műveletek</b> (Az egyedi plusz idő az alapidőhöz képest értendő. Egyedi méretre nem vonatkozik)                                    |                      |                        |                         | +3 munkanap            |
|     | Jelölt frontok rajzot igényelnek. Határidő a rajz beérkezésétől számítandó!  |                      |                        |                         |                        |
|     | A gyártási határidő a megrendelés beérkezését követő munkanaptól számolandó, a kiszállítási idő nem értendő bele. Egyedi eseteknél a gyártási idő többszöröződhet. |                      |                        |                         |                        |

# FÓLIÁZOTT 3D FRONTELEM MŰSZAKI ADATLAP 101

## Termék leírása

A termék E1 minőségű, egy oldalon laminált MDF lap, színoldalán profilmarással kialakított, majd termoplasztikus fóliával bevont 3 dimenziós frontelem (ajtó, fiókelő, stb.)

## Műszaki adatok

**Hordozólemez vastagsága:**

16, 18 mm-es egy oldalon natúr MDF, illetve igény esetén 4-25 mm-es natúr MDF

**Méret, marás típusok, színválaszték:**

Nincs széria méret, nincs egyedi méret felár.

**Felületi kialakítás, színlista:**

Marási minták, színminták a gyártmánykatalógus és színekártya alapján.

## Minőségi követelmények

A 3D idompréselt bútoralkatrészek mindkét felületén előforduló, szemrevételezéssel megállapítható küllemi hibák megengedett mértékét az 1. táblázat, az egyéb tulajdonságokat, jellemzőket a 2. táblázat tartalmazza.

| 1. táblázat                        |   |  |
|------------------------------------|---|--|
| Küllemi hiba                       | 3D felület                              | Hátoldal   |
| Felületi karcolás                  | Nincs megengedve                        | Megengedett, alkatrészenként 1db max. 10 mm hosszúságú |
| Bevonóanyag réteget átütő karcolás | Nincs megengedve                        | Nincs megengedve                                       |
| Felületi repedés                   | Nincs megengedve                        | Nincs megengedve                                       |
| Benyomódás, ki dudorodás           | Megengedett, ajtónként 1 db max. 1x1 mm | Megengedett, ajtónként 1db max. 1x1 mm                 |
| Foltosodás, felhősödés             | Nincs megengedve                        | Az össz. felület 5%-ig megengedett                     |
| Hullámos felület                   | Nincs megengedve                        | Nincs megengedve                                       |

| 2. táblázat  |                    |   |
|--|--------------------|---|
| Tulajdonság, jellemzők   | Vizsgálati módszer | Követelmény   |
| Az alkatrészek megengedett legnagyobb méret-, alak- és helyzettűrőse | MSZ 8339-87        | Főméretek tűrőse $\pm 2,0$ mm<br>Alkatrészek egyenességének, illetve egységességének tűrőse:<br>- éléknél: 1 mm/m<br>- lapnál: 2 mm/m<br>Szögeltérés tűrőse: 1,0 mm/m |
| Vegyi hatásokkal szembeni ellenállóképesség                          | MSZ 9925           | "K" - közepes ellenállású   |
| Hőállósági fokozat   | MSZ 9927           | szárazmelegre: 100 C°<br>nedvesmelegre: 85 C°   |
| Mechanikai igénybevételekkel szembeni ellenállóképesség              | MSZ 9929           | felületi keménység: >9H<br>kopásállóság: 0,06 g/100n<br>ütésállóság: >1500 mm   |
| Klímaállósági fokozat  | MSZ 9931           | "K" - közepes ellenállású   |
| Bútorrész ellenállósági fokozata                                     | MSZ 8368           | "K" - közepes ellenállású   |

## Felhasználási terület

Lakószobák bútorai, konyhabútorok, fürdőszoba bútorai, irodabútorok, üzletberendezések ajtófrontjaihoz. Tűzhelyek közvetlen közelében, ahol a terméket fokozott hő- és gőzterhelés érheti, károsodás léphet fel! Ilyen esetben hőterelő és/vagy hőszigetelő lemezeket kell beépíteni!

**FIGYELEM!** A gyöngyház színű fóliák konyhaszekrényhez történő felhasználása nem javasolt, mivel ezeken a fóliákon, forró zsíros gőz hatására elszíneződés tapasztalható!

## Csomagolás

Alkatrészenként külön-külön műanyag fóliába, majd gyűjtőcsomagolásba raklapon műanyag fóliába. A csomagolás megbontása után a maradék csomagot vissza kell zárni, hogy elkerüljük a lapok szennyeződését. Az alkatrészeket egymáson csúsztatni TILOS!

## Tárolás

Fedett, időjárástól védett helyen tárolható! Por és nedvesség ellen a terméket védeni kell! Tűző napfénytől védeni kell!

## Tisztítás

A felület tisztítása enyhén mosószeres vízzel és puha ruhával végezhető el. A felületek tisztítására maró anyag, vagy por alakú tisztítószereket használni nem szabad. **FIGYELEM!** Aceton, acetát, alkoholos jóddoldat tartalmú szerek a felületen maradó elváltozást okoznak.

# 102 “PLEXIS” FRONTELEM MŰSZAKI ADATLAP

## Termék leírása

A termék E1 minőségű, két oldalon laminált forgácslap, egyik oldalán papírbázisú duplex ragasztóval bevont, majd nyomóhengerek között 2 mm-es műanyag réteggel bevont 2 dimenziós frontelem (ajtó, fiókelő, stb.)

## Műszaki adatok

**Hordozólemez vastagsága:**

2-40 mm

**Méret, marás típusok, színválaszték:**

Nincs széria méret, nincs egyedi méret felár.

Lapszabászati elven rendelendő termék.

**Felületi kialakítás, színlista:**

Felületi minták, színminták a gyártmánykatalógus és színkártya alapján.

## Minőségi követelmények

A Plexis bútoralkatrészek mindkét felületén előforduló, szemrevételezéssel megállapítható küllemi hibák megengedett mértékét az 1. táblázat, az egyéb tulajdonságokat, jellemzőket a 2. táblázat tartalmazza..

Bevonó anyag réteget átütő karcolás

| 1. táblázat  |   |   |
|--|---|---|
| Küllemi hiba   | 3D felület  | Hátoldal  |
| Felületi karcolás  | Nincs megengedve<br>A védőfólia, felszerelésig nem eltávolítható.                       | Megengedett, alkatrészenként 1db max.<br>10 mm hosszúságú                               |
| Bevonó anyag réteget átütő karcolás                                  | Nincs megengedve  | Nincs megengedve  |
| Nyomdai hiba fekete mintáknál  | 1 m <sup>2</sup> -en maximum 10 db,<br>gombostűfej nagyságú folt                        | 1 m <sup>2</sup> -en maximum 10 db,<br>gombostűfej nagyságú folt                        |
| Nyomdai hiba ezüst mintáknál (más technológia, mint a fekete minták) | 1 m <sup>2</sup> -en maximum 10 db, gombostűfej nagyságú folt, vagy kisebb szennyeződés | 1 m <sup>2</sup> -en maximum 10 db, gombostűfej nagyságú folt, vagy kisebb szennyeződés |
| Felületi repedés   | Nincs megengedve  | Nincs megengedve  |
| Benyomódás, kidudorodás  | Nincs megengedve  | Megengedett, ajtónként 1db  |
| Foltosodás, felhősödés   | Nincs megengedve  | Az össz. felület 5%-ig megengedett  |
| Hullámos felület   | Nincs megengedve  | Nincs megengedve  |

| 2. táblázat  |                    |   |
|--|--------------------|---|
| Tulajdonság, jellemzők   | Vizsgálati módszer | Követelmény   |
| Az alkatrészek megengedett legnagyobb méret-, alak- és helyzettűrése | MSZ 8339-87        | Főméretek tűrése ± 2,0 mm<br>Alkatrészek egyenességének, illetve egységiségének tűrése: - éléknél: 1 mm/m<br>- lapnál: 2 mm/m<br>Szögeltérés tűrése: 1,0 mm/m |
| Vegyvi hatásokkal szembeni ellenállóképesség                         | MSZ 9925           | “K” - közepes ellenállású   |
| Hőállósági fokozat   | MSZ 9927           | szárazmelegre: 100 C°<br>nedvesmelegre: 85 C°   |
| Mechanikai igénybevételekkel szembeni ellenállóképesség              | MSZ 9929           | felületi keménység: >9H<br>kopásállóság: 0,06 g/100n<br>ütésállóság: >1500 mm   |
| Klímaállósági fokozat  | MSZ 9931           | “K” - közepes ellenállású   |
| Bútorélek ellenállósági fokozata                                     | MSZ 8368           | “K” - közepes ellenállású   |

## Felhasználási terület

Lakószobák bútorai, konyhabútorok, fürdőszoba bútorai, irodabútorok, üzletberendezések, tolóajtók ajtófrontjaihoz. Korpuszbútorok lapelemeihez. Tűzhelyek közvetlen közelében, ahol a terméket fokozott hő- és gőzterhelés érheti, károsodás léphet fel! Ilyen esetben hőterelő és/vagy hőszigetelő lemezeket kell beépíteni! Az élzáróanyag tartósan 65°-nak kitéve leválik az élről, de maga az élzáró 120°-ig nem mutat elváltozást. A Plexi magasfényű felület 160°-ig nem mutat elváltozást.

## Csomagolás

Alkatrészenként külön-külön műanyag fóliába, majd gyűjtőcsomagolásba raklapon műanyag fóliába. A csomagolás megbontása után a maradék csomagot vissza kell zárni, hogy elkerüljük a lapok szennyeződését. Az alkatrészeket egymáson csúsztatni TILOS!

## Tárolás

Fedett, időjárástól védett helyen tárolható! Por és nedvesség ellen a terméket védeni kell! UV álló, így nem színeződik el.

## Tisztítás

A felület tisztítása enyhén mosószeres vízzel és puha ruhával végezhető el. A felületek tisztítására maró anyag, vagy por alakú tisztítószereket használni nem szabad. FIGYELEM! Aceton, acetát, alkoholos jóddoldat tartalmú szerek a felületen maradó elváltozást okoznak.

## Egyéb információk:

Festékréteg a hordozó és a borító anyag között található így nem sérülhet. Függőleges felhasználáshoz ajánljuk csak. Megmunkálása az alap faipari gépekkel megoldható (fúrás, vágás stb.). Felhasználását nedves környezetben nem ajánljuk. A fekete minták nyomdaipari technológiával, míg az ezüst minták szitázással készülnek. A különböző folyamatokból adódóan, az egyik eljárással készített minta, eltérő a másiktól és nem is futathatók egybe. Mind a felbontásuk, mind az alakjuk és méretük is különböző lehet.

## Termék leírása

A termék E1 minőségű, egy oldalon laminált, vagy natúr MDF lap, színoldalán profilmarással kialakított, majd igény szerinti, oldószeres festékekkel (RAL) kezelt termék (ajtó, fiókelő, stb.)

## Műszaki adatok

**Hordozólemez vastagsága:**

16, 18 mm-es egy oldalon natúr MDF, illetve igény esetén 4-25 mm-es natúr MDF

**Méret, marás típusok, színválaszték:**

Széria méretek: nincs, bármely méretben rendelhető

**Felületi kialakítás, színlista:**

marási minták, színminták a gyártmánykatalógus és színkártya alapján.

## Minőségi követelmények

A bútoralkatrészek mindkét felületén előforduló, szemrevételezéssel megállapítható küllemi hibák megengedett mértékét az 1. táblázat, az egyéb tulajdonságokat, jellemzőket a 2. táblázat tartalmazza.

| 1. táblázat                        |   |  |
|------------------------------------|---|--|
| Küllemi hiba                       | 3D felület                              | Hátoldal   |
| Felületi karcolás                  | Nincs megengedve                        | Megengedett, alkatrészenként 1db max. 10 mm hosszúságú |
| Bevonóanyag réteget átütő karcolás | Nincs megengedve                        | Nincs megengedve                                       |
| Felületi repedés                   | Nincs megengedve                        | Nincs megengedve                                       |
| Benyomódás, ki dudorodás           | Megengedett, ajtónként 1 db max. 1×1 mm | Megengedett, ajtónként 1db max. 1×1 mm                 |
| Foltosodás, felhősödés             | Nincs megengedve                        | Az össz. felület 5%-ig megengedett                     |

| 2. táblázat  |                    |  |
|--|--------------------|--|
| Tulajdonság, jellemzők   | Vizsgálati módszer | Követelmény  |
| Az alkatrészek megengedett legnagyobb méret-, alak- és helyzettűrése | MSZ 8339-87        | Főméretek tűrése ± 2,0 mm<br>Alkatrészek egyenességének, illetve egységességének tűrése:<br>Szögeltérés tűrése: 1,0 mm/m<br>- élénél: 1 mm/m<br>- lapnál: 2 mm/m |
| Vegy hatásokkal szembeni ellenállóképesség                           | MSZ 9925           | "K" - közepes ellenállású  |
| Hőállósági fokozat   | MSZ 9927           | szárazmelegre: 100 C°<br>nedvesmelegre: 85 C°  |
| Mechanikai igénybevételekkel szembeni ellenállóképesség              | MSZ 9929           | felületi keménység: >9H<br>kopásállóság: 0,06 g/100n<br>ütésállóság: >1500 mm  |
| Klímaállósági fokozat  | MSZ 9931           | "K" - közepes ellenállású  |
| Bútorélek ellenállósági fokozata                                     | MSZ 8368           | "K" - közepes ellenállású  |

## Felhasználási terület

Lakószobák bútorai, konyhabútorok, fürdőszoba bútorai, irodabútorok, üzletberendezések ajtófrontjaihoz.  
Tűzhelyek közvetlen közelében, ahol a terméket fokozott hő- és gőzterhelés érheti, károsodás léphet fel!

## Csomagolás

Alkatrészenként külön-külön műanyag fóliába, majd gyűjtőcsomagolásba raklapon műanyag fóliába. A csomagolás megbontása után a maradék csomagot vissza kell zárni, hogy elkerüljük a lapok szennyeződését. Az alkatrészeket egymáson csúsztatni TILOS!

## Tárolás

Fedett, időjárástól védett helyen tárolható! Por és nedvesség ellen a terméket védeni kell! Tűző napfénytől védeni kell!

## Tisztítás

A felület tisztítása enyhén mosószeres vízzel és puha ruhával végezhető el. A felületek tisztítására maró anyag, vagy por alakú tisztítószereket használni nem szabad. FIGYELEM! Aceton, acetát, alkoholos jóddoldat tartalmú szerek a felületen maradó elváltozást okoznak.

## Egyéb:

A frontelemek felületének színe az idő múlásával változik („öregedési” folyamatok játszódnak le, elsősorban a különböző fényforrások UV tartománya, másodsorban a levegő oxigéntartalma miatt), ezért az egyes megrendelések egymáshoz, illetve a színmintákhoz viszonyított színében eltérések tapasztalhatók.

# 104 FURNÉROZOTT MDF FRONTELEM MŰSZAKI ADATLAP

## Termék leírása

Színfurnézott MDF lapanyagból előállított, profilmart, keretszerkezetű, tömör lemezbetétes, vagy üvegezhető, „üvegfalccal” ellátott ajtólapok illetve fiókelő. Keretszerkezet összeépítése un. „kontraprofilos” csapozással. Felületük igény szerinti, oldószeres pácolással, majd poliuretán alap és fedőlakkal kezelt.

## Műszaki adatok

A keret 20 mm vtg. színfurnézott MDF lap, a lemezbetét 4 mm vtg., 11 mm vtg., különféle kialakítású rátéttel díszítve, vagy 7 mm vtg., díszítés nélküli színfurnézott MDF lap. A lemezanyagok borítása I. o. késett színfurnérral, A/B minőségben. Tulajdonságai megfelelnek az MSZ EN 316 illetve EN 622, MSZ 6793-1/1984, MSZ 6793-3/1984, MSZ 08-0590-1989 szabvány előírásainak.

A ragasztás vizes bázisú vízálló diszperziós ragasztóval, a felületkezelés oldószeres lakkpáccal és poliuretán lakkokkal történik.

## Minőségi követelmények

A furnézott bútoralkatrészek mindkét felületén előforduló, szemrevételezéssel megállapítható küllemi hibák megengedett mértékét az 1. táblázat, az egyéb tulajdonságokat, jellemzőket a 2. táblázat tartalmazza.

| 1. táblázat  |   |  |
|--|---|--|
| Küllemi hiba   | Felület                                 | Hátoldal   |
| Felületi karcolás  | Nincs megengedve                        | Megengedett, alkatrészenként 1db max. 10 mm hosszúságú |
| Bevonóanyag réteget átütő karcolás   | Nincs megengedve                        | Nincs megengedve                                       |
| Felületi repedés   | Nincs megengedve                        | Nincs megengedve                                       |
| Benyomódás, ki dudorodás   | Megengedett, ajtónként 1 db max. 1×1 mm | Megengedett, ajtónként 1db max. 1×1 mm                 |
| Megmunkálási nyomok  | Nincs megengedve                        | Nincs megengedve                                       |
| Felületkezelés hibái (légbuborékok, kráteresedés, lakkmegfolyás, felválás) | Nincs megengedve                        | Nincs megengedve                                       |
| Rostfelválás, kiszakadás   | Nincs megengedve                        | Max. 5 mm hosszban, tapaszolva megengedett             |

| 2. táblázat  |                    |   |
|--|--------------------|---|
| Tulajdonság, jellemzők   | Vizsgálati módszer | Követelmény   |
| Az alkatrészek megengedett legnagyobb méret-, alak- és helyzettűrése | MSZ 8339-87        | Főméretek tűrése ± 2,0 mm<br>Részméretek tűrése:<br>- alkatrész hossz méret esetén ± 1 mm<br>- keresztmetszeti méretek esetén ± 0,5 mm<br>Alkatrészek egyenességének, illetve egységességének tűrése:<br>- lapszerkezet esetén 1,0 mm/m<br>Szögeltérés tűrése: 1,0 mm/m |
| Vegy hatásokkal szembeni ellenállóképesség                           | MSZ 9925           | „K” - közepes ellenállású   |
| Hőállósági fokozat   | MSZ 9926           | „K” - közepes ellenállású   |
| Mechanikai igénybevételekkel szembeni ellenállóképesség              | MSZ 9928           | „E” - különleges ellenállású  |
| Klímaállósági fokozat  | MSZ 9930           | „K” - közepes ellenállású   |
| Bútorélek ellenállósági fokozata                                     | MSZ 8367           | „K” - közepes ellenállású   |

## Felhasználási terület

Mindazon felhasználási helyekre és területekre, ahol az 1-2 táblázatban feltüntetett tulajdonságok megfelelnek, elsősorban konyhai, és lakószoba bútorok frontfelületére. Tartósan magas relatív páratartalmú (több mint 60 %) helyiségekben alkalmazásuk kerülendő.

## Csomagolás

Alkatrészenként külön-külön műanyag fóliába, majd gyűjtőcsomagolásba raklapon műanyag fóliába. A csomagolás megbontása után a maradék csomagot vissza kell zárni, hogy elkerüljük a lapok szennyeződését. Az alkatrészeket egymáson csúsztatni TILOS!

## Tárolás

Fedett, időjárástól védett helyen tárolható. Por és nedvesség, közvetlen napsugárzás ellen a terméket védeni kell!

## Tisztítás

A felület tisztítása enyhén mosószeres vízzel és puha ruhával végezhető el. A felületek tisztítására maró anyag, vagy por alakú tisztítószereket használni nem szabad. FIGYELEM! Aceton, acetát, alkoholos jóddoldat tartalmú szerek a felületen maradó elváltozást okoznak.

## Egyéb információk:

FIGYELEM! A fa, mint természetes alapanyag, szöveti jellemzőiből adódó szín- és rajzlatbeli inhomogenitását a felületkezelés csak tompítani tudja, így az egyes megrendelések, ajtólapok, alkatrészek rajzolatában eltérések, színében árnyalatnyi különbségek lehetségesek.

A frontelemek felületének színe az idő múlásával változik („öregedési” folyamatok játszódnak le, elsősorban a különböző fényforrások UV tartománya, másodsorban a levegő oxigéntartalma miatt), ezért az egyes megrendelések egymáshoz, illetve a színmintákhoz viszonyított színében eltérések mutatkoznak. Ez a jelenség cseresznye és éger furnéros frontelemeknél az átlagosnál nagyobb mértékben tapasztalható.



# TÖMÖRFA FRONTELEM MŰSZAKI ADATLAP 105

**Termék leírása:** Kemény és lágylombos faanyagból előállított, profilmart, keretszerkezetű, tömör lemezbetétes, vagy üvegezhető, „üvegfalccal” ellátott ajtólapok illetve fiókelő. Keretszerkezet összeépítése un. „kontraprofilos” csapozással. Felületük igény szerinti, oldószeres pácolással, majd poliuretán alap és fedőlakkal kezelt.

**Műszaki adatok:** A keret 20 mm vtg. tömör profilmart faanyag, a lemezbetétt 11 mm vagy 7 mm vtg. szélességtoldott és profilmart faanyag vagy 7 mm vtg. kétoldalt színfurnézott MDF lap. Nedvességtartalma  $8 \pm 2\%$  - ra mesterséges szárítással beállított. Az alapanyag alapvetően 0-I. osztályú kemény- és lágylombos fűrészáru illetve furnézott betétek esetén I. osztályú késelt színfurnérral borított MDF.

A faanyag tulajdonságai megfelelnek az MSZ ISO 2299/1993 illetve MSZ 17301-2/1988 szabvány előírásainak. Lemezanyagok tulajdonságai megfelelnek az, MSZ 6793-1/1984, MSZ 6793-3/1984, MSZ 08-0590-1989 szabvány előírásainak.

A ragasztás vizes bázisú, vízálló diszperziós ragasztóval, a felületkezelés oldószeres lakkpáccal és poliuretán lakkokkal történik

**Minőségi követelmények:** A tömör bútoralkatrészek mindkét felületén előforduló, szemrevételezéssel megállapítható küllemi hibák megengedett mértékét az 1. táblázat, az egyéb tulajdonságokat, jellemzőket a 2. táblázat tartalmazza.

| 1. táblázat  |   |   |
|--|---|---|
| Küllemi hiba   | Felület   | Hátoldal  |
| Felületi karcolás  | Nincs megengedve  | Megengedett, alkatrészenként 1db max. 10 mm hosszúságú  |
| Bevonóanyag réteget átütő karcolás   | Nincs megengedve  | Nincs megengedve  |
| Felületi repedés   | Nincs megengedve  | Nincs megengedve  |
| Benyomódás, ki dudorodás   | Megengedett, ajtónként 1 db max. 1x1 mm   | Megengedett, ajtónként 1db max. 1x1 mm  |
| Megmunkálási nyomok  | Nincs megengedve  | Nincs megengedve  |
| Felületkezelés hibái (légbuborékok, kráteresedés, lakkmegfolyás, felválás) | Nincs megengedve  | Nincs megengedve  |
| Ép, egészséges göcs  | Keretszerkezeten 10 mm átmérőig alkatrészenként 1 db<br>Lemezbetéten 15 mm átmérőig Max. 2 db | Keretszerkezeten 10 mm átmérőig alkatrészenként 1 db<br>Lemezbetéten 15 mm átmérőig Max. 2 db |
| Tűgöcs   | Megengedett   | Megengedett   |
| Repedés, bél, szárnyas göcs  | Nem megengedett   | Nem megengedett   |
| Rovarrágás   | Nem megengedett   | Nem megengedett   |
| Álgesztes, kékült, fülledt, gombával fertőzött fanyag                      | Nem megengedett   | Nem megengedett   |
| Rostfelválás, kiszakadás   | Nem megengedett   | Max. 5 mm hosszban, tapaszolva megengedett  |

| 2. táblázat  |                    |  |
|--|--------------------|--|
| Tulajdonság, jellemzők   | Vizsgálati módszer | Követelmény  |
| Az alkatrészek megengedett legnagyobb méret-, alak- és helyzettűrése | MSZ 8339-87        | Főméretek tűrése $\pm 2,0$ mm<br>Részméretek tűrése:<br>- alkatrész hossz méret esetén $\pm 1$ mm<br>- keresztmetszeti méretek esetén $\pm 0,5$ mm<br>Alkatrészek egyenességének, illetve egységiségének tűrése:<br>- lapszerkezet esetén 1,0 mm/m<br>Szögeltérés tűrése: 1,0 mm/m |
| Vegy hatásokkal szembeni ellenállóképesség                           | MSZ 9924           | „K” - közepes ellenállású  |
| Hőállósági fokozat   | MSZ 9926           | „K” - közepes ellenállású  |
| Mechanikai igénybevételekkel szembeni ellenállóképesség              | MSZ 9928           | „E” - különleges ellenállású   |
| Klímaállósági fokozat  | MSZ 9930           | „K” - közepes ellenállású  |
| Bútorélek ellenállósági fokozata                                     | MSZ 8367           | „K” - közepes ellenállású  |

**Felhasználási terület:** Mindazon felhasználási helyekre és területekre, ahol az 1-2 táblázatban feltüntetett tulajdonságok megfelelnek, elsősorban konyhai, és lakószoba bútorok frontfelületére. Tartósan magas relatív páratartalmú (több mint 60 %) helyiségekben alkalmazásuk kerülendő.

**Csomagolás:** Alkatrészenként külön-külön műanyag fóliába, majd gyűjtőcsomagolásba raklapon műanyag fóliába. A csomagolás megbontása után a maradék csomagot vissza kell zárni, hogy elkerüljük a lapok szennyeződését. Az alkatrészeket egymáson csúsztatni TILOS!

**Tárolás:** Fedett, időjárástól védett helyen tárolható. Por és nedvesség, közvetlen napsugárzás ellen a terméket védeni kell!

**Tisztítás:** A felület tisztítása enyhén mosószeres vízzel és puha ruhával végezhető el. A felületek tisztítására maró anyag, vagy por alakú tisztítószereket használni nem szabad. FIGYELEM! Aceton, acetát, alkoholos jóddoldat tartalmú szerek a felületen maradó elváltozást okoznak

**Egyéb információk:** FIGYELEM! A fa, mint természetes alapanyag, szöveti jellemzőiből adódó szín- és rajzolatbeli inhomogenitását a felületkezelés csak tompítani tudja, így az egyes megrendelések, ajtólapok, alkatrészek rajzolatában eltérések, színében árnyalatnyi különbségek lehetségesek (akác esetében ez az eltérés akár több árnyalatnyi is lehet).

A frontelemek felületének színe az idő múlásával változik („öregedési” folyamatok játszódnak le, elsősorban a különböző fényforrások UV tartománya, másodsorban a levegő oxigéntartalma miatt), ezért az egyes megrendelések egymáshoz, illetve a színmintákhoz viszonyított színében eltérések tapasztalhatók. Vegyes szerkezetű (tömörfa, furnézott betéttel) ajtólapoknál a keret és a betét között a fa, mint alapanyag, eltérő megmunkálásából adódóan (gyalult ill. hasított felület, rostátvágási sajátosságok stb.) eltérések tapasztalhatók a rajzolat és a szín tekintetében egyaránt.

Tartósan alacsony relatív páratartalmú (40 - 35% alatti relatív páratartalom) helyiségekben (pl. téli időszakban, központi fűtéses helyiségek) a keretszerkezet és lemezbetétt csatlakozásánál színeltérés, az ajtólap élén a függőleges és vízszintes keretdarabok csatlakozásánál tizedmilliméter nagyságrendű színeltérés tapasztalható.

# 106 ELÉRHETŐSÉGEK

## TORONYI TELEPHELY

**Cím:** H-9791 Torony, Felsőöri utca - Ipartelep u. 3.  
**Tel.:** +36 (94) 540-650  
**Fax:** +36 (94) 540-651  
**E-mail:** csercsics@csercsics.hu  
**Web:** www.csercsics.hu,  
**Facebook:** www.facebook.com/csercsicsfaipar  
**Skype:** csercsicsfaiparikt

## MURAKERESZTÚRI TELEPHELY:

**Cím:** H-8834 Murakeresztúr, Kossuth Lajos út 1.  
**Tel.:** +36 (93) 569-018  
**Fax:** +36 (93) 569-018  
**E-mail:** mura@csercsics.hu, csercsic@t-online.hu

Csak gyártás, mindennemű kapcsolattartás a toronyi telephelyen keresztül!

## Nyitva tartás

### Kiskereskedelem, bemutatóterem:

### Nagykereskedelmi ügyfélszolgálat:







| Hétfő    | Kedd     | Szerda   | Csütörtök | Péntek   | Szombat                              | Vasárnap | Hétfő - Csütörtök      | Péntek                               |
|----------|----------|----------|-----------|----------|--------------------------------------|----------|------------------------|--------------------------------------|
| 8 - 17 h | 8 - 17 h | 8 - 17 h | 8 - 17 h  | 8 - 17 h | 8 <sup>30</sup> - 12 <sup>30</sup> h | Szünnap  | 7 <sup>30</sup> - 16 h | 7 <sup>30</sup> - 15 <sup>30</sup> h |

## Kontaktszemélyek

### Cégvezetés

|  |  |   |   |   |  |
|--|--|---|---|---|--|
|   | <b>Csercsics Antal</b><br>ügyvezető igazgató<br><br><b>mobil:</b> +36 30 947-09-60   |   | <b>Csercsicsné Molnár Violetta</b><br>gazdasági igazgató<br><br><b>telefon:</b> +36 94 540-650<br><b>e-mail:</b> csercsics@csercsics.hu   |   | <b>Kocsis József</b><br>általános igazgató<br><br><b>telefon:</b> +36 94 540-654<br><b>e-mail:</b> kocsis.jozsef@csercsics.hu  |
|  | <b>Csercsics Kitti</b><br>kiemelt ügyfélmenedzser<br><br><b>telefon:</b> +36 94 540-654<br><b>mobil:</b> +36 70 362-95-91<br><b>e-mail:</b> csercsics.kitti@csercsics.hu |  | <b>Csercsics Balázs</b><br>kereskedelmi igazgató,<br>lapszabászati üzemvezető<br><br><b>telefon:</b> +36 94 540-657<br><b>fax:</b> +36 94 540-651<br><b>mobil:</b> +36 30 507-71-43<br><b>e-mail:</b> csercsics.balazs@csercsics.hu |  | <b>Csercsics Dávid</b><br>gépgyártástechnológiai<br>technikus, CNC programozó<br><br><b>telefon:</b> +36 95 540-656<br><b>fax:</b> +36 94 569-018<br><b>e-mail:</b> csercsics.david@csercsics.hu |

### Gyártás, beszerzés, adminisztráció

|  |   |   |  |   |  |
|--|---|---|--|---|--|
|  | <b>Bencsics Balázs</b><br>kereskedelmi, raktár és szállítási<br>vezető<br><br><b>telefon:</b> +36 94 540-658<br><b>fax:</b> +36 94 540-651<br><b>mobil:</b> +36 30 560-23-12<br><b>e-mail:</b> bencsics.balazs@csercsics.hu |  | <b>Hirth András</b><br>informatikus<br><br><b>telefon:</b> +36 94 540-658<br><b>mobil:</b> +36 30 560-23-12<br><b>e-mail:</b> hirth.andras@csercsics.hu              |    | <b>Kovács Róbert</b><br>üzemvezető – frontgyártás<br><br><b>telefon:</b> +36 94 540-656<br><b>mobil:</b> +36 30 560-23-14<br><b>e-mail:</b> kovacs.robert@csercsics.hu |
|  | <b>Török Norbert</b><br>üzemvezető - tömörfa részleg<br><br><b>telefon:</b> +36 94 569-018<br><b>fax:</b> +36 94 569-018<br><b>e-mail:</b> csercsic@t-online.hu   |  | <b>Illés László</b><br>üzemvezető - frontgyártás<br><br><b>telefon:</b> +36 94 540-656<br><b>mobil:</b> +36 30 560-23-11<br><b>e-mail:</b> illes.laszlo@csercsics.hu | <b>Kiskereskedelem, üzlet, lapszabászat:</b><br> <b>Bencsics Szilvia</b><br>Üzletvezető<br><br><b>telefon:</b> +36 94 540-655<br><b>fax:</b> +36 94 540-665<br><b>mobil:</b> +36 30 620-17-56<br><b>e-mail:</b> uzlet@csercsics.hu |  |

### Nagykereskedelem

|  |  |   |   |   |  |
|--|--|---|---|---|--|
|  | <b>Horváth Istvánné Kati</b><br>kapcsolattartó<br><br><b>telefon:</b> +36 94 540-653<br><b>fax:</b> +36 94 540-651<br><b>mobil:</b> +36 30 684-56-22<br><b>e-mail:</b> csercsics@csercsics.hu  |  | <b>Bolfán Tiborné Ilike</b><br>kapcsolattartó<br><br><b>elefon:</b> +36 94 540-650<br><b>fax:</b> +36 94 540-651<br><b>mobil:</b> +36 30 684-56-22<br><b>e-mail:</b> csercsics@csercsics.hu             |  | <b>Gombás István</b><br>eladó, kapcsolattartó<br><br><b>telefon:</b> +36 94 540-655<br><b>fax:</b> +36 94 540-665<br><b>mobil:</b> +36 30 620-17-56<br><b>e-mail:</b> uzlet@csercsics.hu |
|  | <b>Serman Miklósné Zsuzsa</b><br>kapcsolattartó<br><br><b>telefon:</b> +36 94 540-650<br><b>fax:</b> +36 94 540-651<br><b>mobil:</b> +36 30 684-56-22<br><b>e-mail:</b> csercsics@csercsics.hu |  | <b>Dr. Rosnerné Iker Márta Ildikó</b><br>kontrollőr<br><br><b>telefon:</b> +36 94 540-652<br><b>fax:</b> +36 94 540-651<br><b>mobil:</b> +36 30 684-56-22<br><b>e-mail:</b> rosnerne.marta@csercsics.hu |  | <b>Joó József</b><br>eladó, kapcsolattartó<br><br><b>telefon:</b> +36 94 540-655<br><b>fax:</b> +36 94 540-665<br><b>mobil:</b> +36 30 620-17-56<br><b>e-mail:</b> uzlet@csercsics.hu    |